

RECUEIL DES ACTES ADMINISTRATIFS DE LA PRÉFECTURE

N°20 du 12 mars 2020



Sommaire

PRÉFECTURE

Cabinet

Communication de la liste des admis au brevet national de sécurité et de sauvetage aquatique (BNSSA) du 9 mars 2020 **4**

Arrêté du 11 mars 2020 accordant la médaille d'honneur du travail à l'occasion de la promotion du 1^{er} janvier 2020 **5**

Secrétariat général

Direction des relations avec les collectivités locales (DRCL)

Arrêté du 10 mars 2020 portant nomination d'un régisseur d'État de recettes titulaire, d'un régisseur suppléant et des mandataires auprès de la police municipale de la commune de Colmar **106**

Arrêté du 12 mars 2020 portant modification du siège du syndicat intercommunal d'alimentation en eau potable de Balgau - Fessenheim - Nambshheim **109**

DIRECTION DÉPARTEMENTALE DE LA COHÉSION SOCIALE ET DE LA PROTECTION DES POPULATIONS

Arrêté du 2 mars 2020 portant modification des membres de la commission de médiation du département du Haut-Rhin **110**

DIRECTION DÉPARTEMENTALE DES TERRITOIRES

Arrêté n°003/SCAU du 5 mars 2020 portant mise à jour du plan d'occupation des sols de la commune de Soppe-Le-Bas **112**

Arrêté n°004/SCAU du 5 mars 2020 portant mise à jour du plan local d'urbanisme de la commune de Fortschwihr **116**

Arrêté n°005/SCAU du 5 mars 2020 portant mise à jour du plan local d'urbanisme de la commune de Burnhaupt-Le-Haut **120**

Arrêté du 6 mars 2020 prescrivant l'organisation de chasses particulières sur le territoire de Andolsheim, Bischwihr, Colmar, Fortschwihr, Herrlisheim-près-colmar, Horbourg-Wihr, Houssen, Ingersheim, Jepsheim, Muntzenheim, Niedermorschwihr, Porte du Ried (Holtzwihr et Riedwihr), Sainte-Croix-en-Plaine, Sundhoffen, Turckheim, Walbach, Wettolsheim, Wickerschwih, Wintzenheim et Zimmerbach **124**

Arrêté du 6 mars 2020 portant autorisation de capture et de transport de poissons à des fins scientifiques au personnel de l'office français de la biodiversité pour l'année 2020 **127**

Arrêté n°2020-988 du 9 mars 2020 prescrivant l'organisation de chasses particulières sur le territoire de la commune de Lutterbach **133**

Arrêté préfectoral n°2020-989 du 9 mars 2020 modifiant l'arrêté n°2020-975 du 22 janvier 2020 prescrivant l'organisation de battues et de chasses particulières sur le territoire des communes de Biesheim et Kunheim (zone au bord du Rhin et zone non chassée) **136**

Récépissé de dépôt du 9 mars 2020 concernant le dossier de déclaration au titre de la loi sur l'eau :

- SIVOM de l'Agglomération Mulhousienne - Pose d'un nouveau point de rejet sur l'Ill sur la commune de BRUNSTATT-DIDENHEIM **139**

Décision du 18 février 2020 portant retrait d'agrément et de transparence à la GAEC Minery **143**

Arrêté n°2020-07-BPLH du 10 mars 2020 portant autorisation de démolir un chalet à Saint-Louis **145**

DIRECTION RÉGIONALE DE L'ENVIRONNEMENT DE L'AMÉNAGEMENT ET DU LOGEMENT GRAND EST

Arrêté du 14 mars 2019 instituant des servitudes d'utilité publique prenant en compte la maîtrise des risques autour des canalisations de transport d'hydrocarbures situées sur le territoire du Haut-Rhin **147**

Arrêté portant dérogation à l'interdiction de destruction d'un site de reproduction d'espèces protégées d'hirondelles de fenêtre **150**

DIRECTION DÉPARTEMENTALE DE LA SÉCURITÉ PUBLIQUE DU HAUT-RHIN

Arrêté du 10 mars 2020 portant subdélégation en matière d'ordonnancement secondaire délégué **160**

MAISON DÉPARTEMENTALE DES PERSONNES HANDICAPÉES

Arrêté conjoint n°2020/0001 du 18 février 2020 portant nomination des membres de la commission des droits et de l'autonomie des personnes handicapées du Haut-Rhin (CDAPH) **162**

DIRECTION INTERDÉPARTEMENTALE DES ROUTES EST

Arrêté n°2020/DIR-Est/DIR/SG/BAJ/68-2 du 1^{er} mars 2020 portant subdélégation de signature concernant les pouvoirs de police dans le département du Haut-Rhin **167**

CENTRE DE GESTION DE LA FONCTION PUBLIQUE TERRITORIALE DU HAUT-RHIN

Arrêté n°2020/G-38 du 10 mars 2020 portant composition du jury et désignation des concepteurs de sujets, correcteurs et examinateurs de l'examen d'adjoint territorial d'animation principal de 2^e classe – session 2020 **173**

Arrêté n°2020/G-39 du 10 mars 2020 fixant la liste des candidats admis à se présenter au concours d'adjoint administratif territorial principal de 2^e classe – session 2020 **175**

Arrêté n°2020/G-40 du 10 mars 2020 portant composition du jury et désignation des concepteurs de sujets, correcteurs et examinateurs du concours d'adjoint administratif territorial principal de 2^e classe – session 2020 **179**

Arrêté n°2020/G-41 du 10 mars 2020 portant ouverture du concours d'adjoint administratif territorial principal de 2^e classe – session 2020 **182**

COMMUNICATION

**BREVET NATIONAL DE SÉCURITÉ ET DE SAUVETAGE AQUATIQUE (BNSSA)
ORGANISÉ PAR L'ASSOCIATION COLMARIENNE
DE SAUVETAGE ET DE SECOURISME (ACSS)**

À la suite de l'examen organisé le 9 mars 2020 à Colmar par l'Association colmarienne de sauvetage et de secourisme, le brevet national de sécurité et de sauvetage aquatique est délivré aux personnes dont les noms suivent, par ordre alphabétique :

- M. Gilles BRAYE
- M. Richard LIENHARD
- Mme Manon DAUTEL
- M. Luc OHLMANN
- Mme Maud DAUTEL
- M. Noah PREVOT
- Mme Zoé DOTTORE
- M. Pierre SCHNELL
- M. Charles FABRE
- M. Arnaud SCOTTO DI VETTIMO
- M. Steve FAHR
- M. Arnaud SPIESSER
- M. Jean Boris FOURQUET
- Mme Léa UNTERNER
- Mme Célia HANRIOT-COLIN
- M. Elias WINNINGER
- M. Aimé HUMMEL

PRÉFET DU HAUT-RHIN

Préfecture
Cabinet du Préfet

ARRETE du 11 mars 2020

accordant la médaille d'honneur du travail
à l'occasion de la promotion du 1er janvier 2020

Le préfet du Haut-Rhin
Chevalier de la légion d'honneur
Officier de l'ordre national du mérite.

VU le décret 48-548 du 15 mai 1948 modifié, instituant la médaille d'honneur du travail ;

VU le décret 84-591 du 4 juillet 1984 modifié par les décrets n° 2000-1015 du 17 octobre 2000 et n° 2007-1746 du 12 décembre 2007 ;

VU l'arrêté du 17 juillet 1984 portant délégation de pouvoirs aux préfets pour l'attribution de la médaille d'honneur du travail ;

VU le décret du 23 août 2016 portant nomination de Monsieur Laurent TOUVET, préfet du Haut-Rhin ;

VU le décret du 11 décembre 2019 portant nomination de Monsieur Fabien SÈSÉ, directeur de cabinet du préfet du Haut-Rhin ;

Sur proposition de Monsieur le directeur de cabinet ;

A R R E T E

Article 1 : La médaille d'honneur du travail ARGENT est décernée à :

- **Monsieur AARBAOUI Hamid**
Opérateur polyvalent UEP mécanique, PSA PEUGEOT CITROEN, SAUSHEIM.
demeurant à MULHOUSE

- **Monsieur ABDI Mohamed**
Maintenancier process électromécanicien, PSA PEUGEOT CITROEN, SAUSHEIM.
demeurant à MULHOUSE
7, RUE BRUAT - B.P. 10489 - 68020 COLMAR CEDEX - TÉL. 03.89.29.20.00 - www.haut-rhin.gouv.fr

- **Monsieur ACKERMANN Jean**
Métallier, SCHMITT SAS CONSTRUCTIONS METALLIQUES, GUEBWILLER.
demeurant à SOULTZ

- **Monsieur ADELAÏDE Marc**
Foreur, SMCE-FORAGE & TUNNEL S.A.S., SIERENTZ.
demeurant à COLMAR

- **Monsieur AGNAOUI Hassan**
responsable d'unité, PSA PEUGEOT CITROEN, SAUSHEIM.
demeurant à PULVERSHEIM

- **Monsieur AHAMADA Ali Mohamed**
Conducteur d'Installation, PSA PEUGEOT CITROEN, SAUSHEIM.
demeurant à LUTTERBACH

- **Monsieur AISSA Cédric**
Moniteur, PSA PEUGEOT CITROEN, SAUSHEIM.
demeurant à BIESHEIM

- **Monsieur AIT-OUARAB Nordine**
Chef de chantier système sécurité, EURO INFORMATION SERVICES, MULHOUSE.
demeurant à MULHOUSE

- **Monsieur ALIOUI Najib**
Metteur au Point Géométrie Ferrage, PSA PEUGEOT CITROEN, SAUSHEIM.
demeurant à WITTENHEIM

- **Monsieur AMIRI Hossine**
maître compagnon, COLAS NORD-EST, PFASTATT.
demeurant à WITTENHEIM

- **Monsieur ANDONISSAMY Benjamin**
Porteur de Journaux, MEDIAPORTAGE, MULHOUSE.
demeurant à COLMAR

- **Monsieur ANTWI BOASIAKO Amoakohene**
Opérateur sur machine, SES STERLING, SAINT-LOUIS.
demeurant à SAINT-LOUIS

- **Madame ANTZ Fanny**
Agent d'Exploitation, STEF TRANSPORT MULHOUSE, BURNHAUPT-LE-BAS.
demeurant à BRETTEEN

- **Monsieur ARNOLD Daniel**
Responsable Produit Instruments, EMERSON PROCESS MANAGEMENT SAS, CERNAY.
demeurant à ASPACH-LE-BAS

- **Madame ARNOLD Muriel**
Assistante Commerciale, ABTEY CHOCOLATERIE, HEIMSBRUNN.
demeurant à GOLDBACH-ALTENBACH

- **Monsieur ARNOULD Maxime**
Technicien SAV, BDR THERMEA FRANCE S.A.S., MERTZWILLER.
demeurant à SENTHEIM

- **Monsieur AYI Maurice**
Opérateur Polyvalent UEP Emboutissage, PSA PEUGEOT CITROEN, SAUSHEIM.
demeurant à SAUSHEIM

- **Monsieur BAKANA GOUANDJA Patrice**
opérateur polyvalent UEP forge fonderie, PSA PEUGEOT CITROEN, SAUSHEIM.
demeurant à KINGERSHEIM

- **Madame BALTENWECK Katia**
Employée Comptable, WEISHAUPT SAS, COLMAR.
demeurant à COLMAR

- **Monsieur BALTHAZARD-SPITZ Bruno**
Grutier Niveau 4, L. SCHERBERICH S.A.S., COLMAR.
demeurant à SAINTE-CROIX-EN-PLAINE

- **Monsieur BANDARRA Roméo**
pilote système de production, PSA PEUGEOT CITROEN, SAUSHEIM.
demeurant à KINGERSHEIM

- **Madame BARRET Sandrine**
Diététicienne, CENTRE MEDICAL LE SCHIMMEL, MASEVAUX.
demeurant à HORBOURG-WIHR

- **Monsieur BASSAND Jean-Claude**
Maintenancier Process Mécanicien, PSA PEUGEOT CITROEN, SAUSHEIM.
demeurant à BITSCHWILLER-LES-THANN

- **Madame BASUYAU Yvette**
Comptable Fournisseurs, DOMIAL SA HLM, COLMAR.
demeurant à SUNDHOFFEN

- **Monsieur BATTAINI Laurent**
Technicien Maintenance Générale, KAYSERSBERG PHARMACEUTICALS RECIPHARM,
KAYSERSBERG.
demeurant à KAYSERSBERG VIGNOBLE

- **Madame BATTAINI Séverine**
Technico-Commerciale Sédentaire, DS SMITH PLASTICS FRANCE, KAYSERSBERG.
demeurant à KAYSERSBERG VIGNOBLE

- **Madame BAUER Sylvie**
Comptable, TRENCH FRANCE S.A.S., SAINT-LOUIS.
demeurant à KEMBS

- **Madame BAUMANN Bélanda**
Educatrice Spécialisée, ASSOCIATION ERMITAGE, MULHOUSE.
demeurant à LAUTENBACH

- **Monsieur BAUMLIN Frédéric**
Maintenancier Installations Générales, PSA PEUGEOT CITROEN, SAUSHEIM.
demeurant à RIXHEIM

- **Madame BAYSANG Peggy**
opérateur polyvalent UEP peinture, PSA PEUGEOT CITROEN, SAUSHEIM.
demeurant à SAINTE-CROIX-AUX-MINES

- **Monsieur BEAULIEU Olivier**
responsable services techniques, NOVARTIS PHARMA S.A.S., HUNINGUE.
demeurant à INGERSHEIM

- **Madame BECKER Céline**
conseillère de clientèle, CIC EST, STRASBOURG.
demeurant à BEBLENHEIM

- **Monsieur BECK Franck**
Chef de Groupe Vision, THYSSENKRUPP SYSTEM ENGINEERING S.A.S., ENSISHEIM.
demeurant à WITTELSHEIM

- **Monsieur BEHRA Sébastien**
Magasinier Réceptionniste, VIALIS, COLMAR.
demeurant à COLMAR

- **Madame BEHR Laurence**
Sous-chef de service 2ème échelon, SAP - L'ALSACE, MULHOUSE.
demeurant à ALTKIRCH

- **Monsieur BEHR Olivier**
Directeur de Caisse de Crédit Mutuel, CAISSE FEDERALE DE CREDIT MUTUEL,
STRASBOURG.
demeurant à HUSSEREN-LES-CHATEAUX

- **Monsieur BELDI Samir**
Directeur d'hébergement, ADOMA, METZ.
demeurant à GALFINGUE

- **Monsieur BELON Eddy**
Gérant Privé, BANQUE CIC EST, STRASBOURG.
demeurant à BERGHEIM

- **Monsieur BERINGER Ludovic**
Président Dirigeant, BERINGER, BLODELSHEIM.
demeurant à BLODELSHEIM

- **Monsieur BERNAL Angel**
Technicien supérieur, P.S.P. DU DIACONAT - CENTRE ALSACE, COLMAR.
demeurant à HORBOURG-WIHR

- **Madame BERNARD Laetitia**
Technicienne Exploitation Organisation, CREDIT MUTUEL, STRASBOURG.
demeurant à SAINTE-CROIX-EN-PLAINE

- **Monsieur BERROUDJ M'Hammed**
Chef d'équipe, SMCE-FORAGE & TUNNEL S.A.S., SIERENTZ.
demeurant à MULHOUSE

- **Monsieur BIALEK Tadeusz**
Coordinateur des Chargés d'Exploitation Informatique, EURO INFORMATION SERVICES,
MULHOUSE.
demeurant à BOLLWILLER

- **Monsieur BIANCO Donato**
ouvrier en chimie, VYNOVA POTASSE ET PRODUITS CHIMIQUES SAS, THANN.
demeurant à BUHL

- **Monsieur BIEHLMANN Laurent**
Directeur des Investissements et du Patrimoine, OPH HABITATS DE HAUTE-ALSACE,
COLMAR.
demeurant à COLMAR

- **Madame BIELLMANN Mireille**
Opérateur spécialisé de conditionnement³, WRIGLEY FRANCE SNC, BIESHEIM.
demeurant à KUNHEIM

- **Madame BIELMANN Suzanne**
Opératrice de Production, AK AUTO CABLE, MASEVAUX.
demeurant à MASEVAUX

- **Madame BIERNACKI Patricia**
Animatrice, AFSCO, MULHOUSE.
demeurant à THANN

- **Madame BILANCIERI Nathalie**
Opérateur Polyvalent UEP Montage, PSA PEUGEOT CITROEN, SAUSHEIM.
demeurant à MULHOUSE

- **Monsieur BILGER Sébastien**
Conducteur d'Installation, PSA PEUGEOT CITROEN, SAUSHEIM.
demeurant à STRUETH

- **Monsieur BISCHOFF Frédéric**
Instrumentiste en chimie, RHODIA OPERATIONS - GROUPE SOLVAY, MULHOUSE.
demeurant à SOULTZ

- **Madame BISCH Pascale**
Infirmière-Puéricultrice, P.S.P. DU DIACONAT - CENTRE ALSACE, COLMAR.
demeurant à HOHROD

- **Madame BISCH Véronique**
Secrétaire, E & R CONSULTANTS HOLDING, MULHOUSE.
demeurant à MORSCHWILLER-LE-BAS

- **Madame BIXEL-BONJEAN Mélanie**
Responsable d'Agence, M2A HABITAT, MULHOUSE.
demeurant à BALGAU

- **Monsieur BLAGOJEVIC Vladica**
Conducteur de ligne, JACOB HOLM INDUSTRIES FRANCE S.A.S., SOULTZ.
demeurant à WITTENHEIM

- **Madame BLIND Caroline**
éducatrice spécialisée, ASSOCIATION ERMITAGE, MULHOUSE.
demeurant à MULHOUSE

- **Madame BLOCH Bettina**
Conseiller Patrimonial, CCM COLMAR BARTHOLDI, COLMAR.
demeurant à COLMAR

- **Monsieur BLUM Lionel**
Chef d'équipe, BOUYGUES TP Régions France, BALMA.
demeurant à VIEUX-THANN

- **Madame BOCKLE Cynthia**
Opératrice de Production, ABTEY CHOCOLATERIE, HEIMSBRUNN.
demeurant à SAINT-AMARIN

- **Monsieur BOEGLER Daniel**
Mécanicien, PREMYS - Agence FERRARI, WITTELSHEIM.
demeurant à WILLER-SUR-THUR

- **Madame BOHRER Claudine**
Responsable comptable, SOLINEST, BRUNSTATT-DIDENHEIM.
demeurant à ALTKIRCH

- **Monsieur BOLCHERT Marc**
Collaborateur Comptable Cadre, BIRLING SCHITTLY ET ASSOCIES SARL, MULHOUSE.
demeurant à GUEBWILLER

- **Madame BONNEL-PETIT Nadia**
Ingénieur agro-alimentaire, TEREOS STARCH & SWEETENERS EUROPE,
MARCKOLSHEIM.
demeurant à SAINTE-MARIE-AUX-MINES

- **Monsieur BONNET Arnaud**
HR Site Manager, SOLVAY OPERATIONS FRANCE, TAVAUX.
demeurant à SAINT-BERNARD

- **Madame BONOMME Soraya**
Assistante de Service Social, CAF DU HAUT-RHIN, MULHOUSE.
demeurant à ILLZACH

- **Monsieur BOSSERELLE Alexandre**
Directeur de Structure Cynégétique, FONDS DEP D'INDEMNISATION DES DEGATS DE
SANGLIERS, MULHOUSE.
demeurant à LE BONHOMME

- **Monsieur BOTOT Nicolas**
Animateur sécurité environnement, SOLINEST, BRUNSTATT-DIDENHEIM.
demeurant à SOPPE-LE-BAS

- **Monsieur BOUCHEFFA Yacine**
Opérateur Polyvalent UEP Ferrage, PSA PEUGEOT CITROEN, SAUSHEIM.
demeurant à WITTELSHEIM

- **Madame BOUGUERRI Ahlem**
Opératrice sur machine, SES STERLING, SAINT-LOUIS.
demeurant à SAINT-LOUIS

- **Madame BOUGUERRI Souhila**
Animateur Qualité de Production, CAF DU HAUT-RHIN, MULHOUSE.
demeurant à RIXHEIM

- **Monsieur BOUHOUCHE Saïd**
Moniteur Flux Constituants, PSA PEUGEOT CITROEN, SAUSHEIM.
demeurant à WITTENHEIM

- **Monsieur BOUISSEAU Damien**
Conseiller des Ventes, PSA RETAIL FRANCE SAS PEUGEOT MULHOUSE-ILLZACH,
ILLZACH.
demeurant à SIERENTZ

- **Madame BOULAY Sophie**
Secrétaire Médicale, CLINIQUE DU DIACONAT - FONDERIE, MULHOUSE.
demeurant à WALTENHEIM

- **Madame BOUNAKALA Kheira**
Responsable Clientèle, BPE, PARIS.
demeurant à DIDENHEIM

- **Madame BOUTAYA Rania**
technicienne médicale, D.R.S.M. ALSACE MOSELLE, STRASBOURG.
demeurant à WITTENHEIM

- **Madame BOZZI Béatrice**
Chef de Service, AFAPEI - FOYER D'HEBERGEMENT, BARTENHEIM.
demeurant à ESCHENTZWILLER

- **Monsieur BRAMBILLA Livio**
Professionnel Logistique, PSA PEUGEOT CITROEN, SAUSHEIM.
demeurant à ESCHENTZWILLER

- **Madame BRENGARTH Marjorie**
Infirmière D.E., P.S.P. DU DIACONAT - CENTRE ALSACE, COLMAR.
demeurant à KINGERSHEIM

- **Madame BRESSOLIER Danielle**
Infirmière Diplômée d'Etat, GROUPE HOSPITALIER SAINT VINCENT, STRASBOURG.
demeurant à COLMAR

- **Monsieur BRIGENTI Aristide**
Peintre, SES STERLING, SAINT-LOUIS.
demeurant à SAINT-LOUIS

- **Madame BRODBECK Claudine**
opératrice de production, THK MANUFACTURING OF EUROPE S.A.S., ENSISHEIM.
demeurant à SOULTZ

- **Monsieur BRODBECK François**
Conducteur d'engins, COVED, ASPACH-LE-HAUT.
demeurant à SOULTZ

- **Monsieur BROSSARD Hervé**
opérateur, VYNOVA POTASSE ET PRODUITS CHIMIQUES SAS, THANN.
demeurant à WILLER-SUR-THUR

- **Madame BRUNGARD Caroline**
Attachée de Recrutement, CRIT, MULHOUSE.
demeurant à MULHOUSE

- **Madame BRUNNER Béatrice**
moniteur contrôle véhicules terminés, PSA PEUGEOT CITROEN, SAUSHEIM.
demeurant à ALTKIRCH

- **Monsieur BUBENDORFF Yannick**
Menuisier Qualifié, MEYER SARL, BLOTZHEIM.
demeurant à BLOTZHEIM

- **Madame BUCHLER Caroline**
Responsable Point de Vente, CCM LA FRONTALIERE, HEGENHEIM.
demeurant à SAINT-LOUIS

- **Madame BUEB Anne-Catherine**
Conseillère Pôle Service, DARTY GRAND EST, LIMONEST.
demeurant à INGERSHEIM

- **Madame BULLIOT Isabelle**
Auxiliaire de Puériculture, MAISON DE LA PETITE ENFANCE COULEUR DE VIE,
MULHOUSE.
demeurant à MULHOUSE

- **Monsieur BURNER David**
Technicien Electric.Electro Auto, PSA RETAIL FRANCE SAS PEUGEOT MULHOUSE-
ILLZACH, ILLZACH.
demeurant à FLAXLANDEN

- **Monsieur BUTTERLIN Philippe**
Conducteur d'Installation, PSA PEUGEOT CITROEN, SAUSHEIM.
demeurant à WALBACH

- **Monsieur CALCAGNO David**
Ingénieur-Cadre, PSA PEUGEOT CITROEN, SAUSHEIM.
demeurant à RICHWILLER

- **Monsieur CANFORA Pascal**
Serrurier Soudeur Alu, MATERIEL DE SECURITE URBAIN SA, PULVERSHEIM.
demeurant à BOLLWILLER

- **Madame CANNE Catherine**
Contrôleur de Gestion, CPAM DU HAUT-RHIN, COLMAR.
demeurant à BILTZHEIM

- **Monsieur CARLIER Christophe**
Maintenancier Process Mécanicien, PSA PEUGEOT CITROEN, SAUSHEIM.
demeurant à PULVERSHEIM

- **Monsieur CASPAR André**
Porteur Suiveur, MEDIAPORTAGE, MULHOUSE.
demeurant à GUEBWILLER

- **Monsieur CASTREJON Raphaël**
Fraiseur, MDL EUROPE, ISSENHEIM.
demeurant à WITTENHEIM

- **Madame CAZALE Christelle**
Responsable de Pension de Famille, ADOMA, PARIS 15.
demeurant à RIBEAUVILLE

- **Monsieur CHAIGNOT Dominique**
Technicien Confirmé Mécanique Automobile, PSA RETAIL FRANCE SAS PEUGEOT
MULHOUSE-ILLZACH, ILLZACH.
demeurant à BATTENHEIM

- **Madame CHAMIK Marie-Claire**
Informaticienne, RHODIA OPÉRATIONS (GROUPE SOLVAY), PARIS.
demeurant à CERNAY

- **Monsieur CHAMPENOIS Michaël**
Formateur Lancement Montage, PSA PEUGEOT CITROEN, SAUSHEIM.
demeurant à WINTZENHEIM

- **Monsieur CHAPELLE Roger**
pilote informatique, PSA PEUGEOT CITROEN, SAUSHEIM.
demeurant à ILLZACH

- **Madame CHARROIN-LOMBARD Françoise**
Directrice d'Etablissement, AFAPEI - FOYER D'HEBERGEMENT, BARTENHEIM.
demeurant à SCHLIERBACH

- **Monsieur CHATELAIN Eric**
Monteur, MANUFACTURE DU HAUT RHIN, MULHOUSE.
demeurant à MULHOUSE

- **Monsieur CHATELAT Stéphane**
moniteur, PSA PEUGEOT CITROEN, SAUSHEIM.
demeurant à MASEVAUX

- **Madame CHENATLIA Marina**
Directrice de Magasin, ZARA FRANCE SARL, MULHOUSE.
demeurant à KINGERSHEIM

- **Monsieur CHENOUKI Djamel**
conduc cylindre, COLAS NORD-EST, PFASTATT.
demeurant à COLMAR

- **Monsieur CHETOUANE Mehdi**
Chef de Chantier, MANUFACTURE DU HAUT RHIN, MULHOUSE.
demeurant à MULHOUSE

- **Madame CHEVIGNY Laetitia**
Conseillère Clientèle, CIC EST, STRASBOURG.
demeurant à WINTZENHEIM

- **Monsieur CHRISTOPHE Sony**
moniteur, PSA PEUGEOT CITROEN, SAUSHEIM.
demeurant à MULHOUSE

- **Monsieur CIAMPANELLI Michel**
Magasinier, STÄUBLI ELECTRICAL CONNECTORS S.A.S., HESINGUE.
demeurant à HUNINGUE

- **Monsieur COCCOLUTO Bruno**
Electricien - Câbleur, SES STERLING, SAINT-LOUIS.
demeurant à SAINT-LOUIS

- **Monsieur COFFINET Julien**
Opérateur Polyvalent UEP Cariste Logistique, PSA PEUGEOT CITROEN, SAUSHEIM.
demeurant à KINGERSHEIM

- **Madame COLOMINA Violette**
Employée d'immeuble, POLE HABITAT COLMAR CENTRE ALSACE, COLMAR.
demeurant à COLMAR

- **Monsieur CONRAD Julien**
Agent de maîtrise de production, RHODIA OPERATIONS - GROUPE SOLVAY,
MULHOUSE.
demeurant à MUNCHHOUSE

- **Monsieur CONVER Henri**
opérateur polyvalent UEP cariste logistique, PSA PEUGEOT CITROEN, SAUSHEIM.
demeurant à MULHOUSE

- **Monsieur COSTANTINO Olivier**
Opérateur Polyvalent UEP Ferrage, PSA PEUGEOT CITROEN, SAUSHEIM.
demeurant à MULHOUSE

- **Monsieur COURAGEUX Eric**
Chef de chantier- ETAM, L. SCHERBERICH S.A.S., COLMAR.
demeurant à COLMAR

- **Monsieur COUROBLE Christophe**
moniteur, PSA PEUGEOT CITROEN, SAUSHEIM.
demeurant à RIEDISHEIM

- **Madame CROUZEVIER Anne**
Secrétaire Générale de Rédaction, SAP - L'ALSACE, MULHOUSE.
demeurant à BERGHOLTZZELL

- **Monsieur CURADO FONSECA MARQUES Antonio**
Maçon-Coffreur, EIFFAGE CONSTRUCTION HAUT-RHIN, MULHOUSE.
demeurant à MULHOUSE

- **Madame D'ALESSANDRO Nathalie**
directrice, ARMAND THIERY S.A.S., LEVALLOIS PERRET.
demeurant à RUSTENHART

- **Madame DAL MAS Eva**
Agent d'Escale Commercial, AIR FRANCE, SAINT-LOUIS.
demeurant à MUESPACH

- **Madame DALSTEIN Béatrice**
Comptable, EHPAD MERE ALPHONSE-MARIE, MULHOUSE.
demeurant à MULHOUSE

- **Monsieur DANIEL Philippe**
Responsable de Service, MEUBLES IKEA FRANCE, MORSCHWILLER-LE-BAS.
demeurant à HEIMSBRUNN

- **Monsieur DA SILVA NEVES Antonio**
Mouleur de Produits, BCS PREFABRICATION, RICHWILLER.
demeurant à ILLZACH

- **Monsieur DA SILVA Philippe**
pilote système production, PSA PEUGEOT CITROEN, SAUSHEIM.
demeurant à RICHWILLER

- **Madame DAUPEYROUX Marie-Paule**
Chargée de Mission, ASSOCIATION ALEOS, MULHOUSE.
demeurant à KAYSERSBERG VIGNOBLE

- **Madame DAVID Edna**
Opératrice, SES STERLING, SAINT-LOUIS.
demeurant à KEMBS

- **Monsieur DAVIED Patrick**
Ingénieur - Cadre, PSA AUTOMOBILES SA, SOCHAUX.
demeurant à MULHOUSE

- **Monsieur DE CASTRO Alfred**
Cariste, PSA PEUGEOT CITROEN, SAUSHEIM.
demeurant à SCHLIERBACH

- **Monsieur DE CECCO Sandro**
Responsable Bureau d'Etude Génie Civil, CONSTELLIUM NEUF-BRISACH, BIESHEIM.
demeurant à OSTHEIM

- **Madame DEDU Akofa**
responsable du personnel, DISTRIBUTION CASINO FRANCE, SAINT-ETIENNE.
demeurant à SAINT-LOUIS

- **Monsieur DEFRANCE Christian**
Moniteur, PSA PEUGEOT CITROEN, SAUSHEIM.
demeurant à VIEUX-THANN

- **Monsieur DEHANE Bekhelifa**
Opérateur Polyvalent UEP Forge Fonderie, PSA PEUGEOT CITROEN, SAUSHEIM.
demeurant à MULHOUSE

- **Madame DEIBER Sandra**
Infirmière, CENTRE MEDICAL LALANCE, LUTTERBACH.
demeurant à FESSENHEIM

- **Monsieur DELAUNAY Lionel**
chargé d'affaires, ENDEL ENGIE, FESSENHEIM.
demeurant à LAPOUTROIE

- **Madame DELLA ROCCA Séverine**
Assistante Service Clients, BUBENDORFF VOLET ROULANT S.A.S., SAINT-LOUIS.
demeurant à SAINT-LOUIS

- **Madame DE LUCA Aline**
Assistante commerciale, DMC S.A.S., ILLZACH.
demeurant à MULHOUSE

- **Monsieur DEMOUGES Julien**
directeur de CCM, CAISSE FEDERALE DE CREDIT MUTUEL, STRASBOURG.
demeurant à WITTERSDORF

- **Monsieur DE PIZZO Yann**
agent de fabrication, PSA PEUGEOT CITROEN, SAUSHEIM.
demeurant à ILLZACH

- **Monsieur DERAM David**
Monteur Moules, FAURECIA TRECIA SAS, ETUPES.
demeurant à MASEVAUX

- **Monsieur DEROZIER Sylvain**
Moniteur, PSA PEUGEOT CITROEN, SAUSHEIM.
demeurant à MASEVAUX

- **Monsieur DERROU Hamid**
Profileur, BUBENDORFF VOLET ROULANT S.A.S., SAINT-LOUIS.
demeurant à MULHOUSE

- **Madame DE SCHROODER Sabrina**
Assistante Administrative, SOLINEST, BRUNSTATT-DIDENHEIM.
demeurant à BALLERSDORF

- **Madame DEVERGRANNE Nadia**
magasinier, DECATHLON LOGISTIQUE FRANCE, WITTENHEIM.
demeurant à PFASTATT

- **Monsieur DEWAELE Yann**
Technicien chimiste, BUTACHIMIE, OTTMARSHEIM.
demeurant à OTTMARSHEIM

- **Monsieur DEZEQUE Jean-Marc**
Directeur, ASSOCIATION ERMITAGE, MULHOUSE.
demeurant à MULHOUSE

- **Monsieur DFIL Rachid**
Opérateur de fabrication, TRONOX FRANCE SAS, THANN.
demeurant à THANN

- **Monsieur DIAZ David**
Technicien de Logistique-Approvisionnement, PSA PEUGEOT CITROEN, SAUSHEIM.
demeurant à WITTELSHEIM

- **Monsieur DIERSTEIN Christian**
agent d'entretien, ITEP LA FORGE, WINTZENHEIM.
demeurant à WINTZENHEIM

- **Monsieur DIETEMANN Frédéric**
opérateur polyvalent UEP montage, PSA PEUGEOT CITROEN, SAUSHEIM.
demeurant à DANNEMARIE

- **Monsieur DIETRICH David**
Ouvrier Polyvalent, SAULNIER, ORBEY.
demeurant à FRELAND

- **Monsieur DI LEGAMI Giovanni**
Agent Commercial de Conduite Vérificateur, STUCE, COLMAR.
demeurant à COLMAR

- **Monsieur DILLENSCHNEIDER David**
Chef d'Equipe Aluminium, MATERIEL DE SECURITE URBAIN SA, PULVERSHEIM.
demeurant à PULVERSHEIM

- **Madame DI MAIO Christelle**
Chef de Groupe Documentation, MANUFACTURE DU HAUT RHIN, MULHOUSE.
demeurant à BALDERSHEIM

- **Monsieur DINH Thierry**
Moniteur, PSA PEUGEOT CITROEN, SAUSHEIM.
demeurant à MULHOUSE

- **Madame DIRRY Aude**
chargée d'affaires pro agricole & viticole, CCM RIBEAUVILLE TAENNCHEL,
RIBEAUVILLE.
demeurant à OBERHERGHEIM

- **Madame DO CARMO Maria**
Agent d'entretien, SELAS KOCH ET ASSOCIES - MANDATAIRES JUDICIAIRES,
COLMAR.
demeurant à COLMAR

- **Madame DOMINGOS DE MENDITTE Thuy**
Contrôleur Interne, MUTA SANTE, MULHOUSE.
demeurant à LANDSER

- **Monsieur DORIATH Alain**
Technicien de Maintenance, EURO INFORMATION SERVICES, MULHOUSE.
demeurant à WITTELSHEIM

- **Monsieur DO Stéphane**
Agent professionnel de fabrication, PSA PEUGEOT CITROEN, SAUSHEIM.
demeurant à MULHOUSE

- **Madame DOUHANE Jina**
Analyste Risques Engagements, CAISSE FEDERALE DE CREDIT MUTUEL, MULHOUSE.
demeurant à SUNDHOFFEN

- **Monsieur DOUINI Saïd**
A4 Responsable Méthodes et Industrialisation, HUSSOR S.A.S., LAPOUTROIE.
demeurant à STAFFELFELDEN

- **Monsieur DOYER Jérôme**
Responsable de magasin, MICROMANIA, SOPHIA ANTIPOLIS.
demeurant à ROUFFACH

- **Monsieur DUCHAS Frédéric**
Responsable d'Atelier, EURO P3C SA, MULHOUSE.
demeurant à STERNENBERG

- **Monsieur DUCHENE Rémi**
DIR Service, DU PONT DE NEMOURS FRANCE SAS, CERNAY.
demeurant à UFFHOLTZ

- **Monsieur DUFOUR Laurent**
Magasinier, DECATHLON LOGISTIQUE FRANCE, WITTENHEIM.
demeurant à LUTTERBACH

- **Madame EBER Sandrine**
Conseillère Prestations, MUTA SANTE, MULHOUSE.
demeurant à ILLZACH

- **Monsieur ECKERT Rémi**
pilote système de production, PSA PEUGEOT CITROEN, SAUSHEIM.
demeurant à HIRTZFELDEN

- **Monsieur EDEL Laurent**
Comptable, E & R CONSULTANTS HUNINGUE, HUNINGUE.
demeurant à HESINGUE

- **Monsieur EHRHART Armand**
Informaticien, THYSSENKRUPP SYSTEM ENGINEERING S.A.S., ENSISHEIM.
demeurant à PFAFFENHEIM

- **Madame EICH Catherine**
Directrice Qualité, DELPHARM HUNINGUE S.A.S., HUNINGUE.
demeurant à CARSPACH

- **Monsieur EL MAHI Daoud**
Technicien d'Atelier, BUBENDORFF VOLET ROULANT S.A.S., SAINT-LOUIS.
demeurant à SAINT-LOUIS

- **Madame ENGLER Nathalie**
Magasinier, DECATHLON LOGISTIQUE FRANCE, WITTENHEIM.
demeurant à THANN

- **Madame EPINETTE Caroline**
Agent d'Escale Commercial, AIR FRANCE, SAINT-LOUIS.
demeurant à VIEUX-FERRETTE

- **Monsieur ERHART Thierry**
Directeur Adjoint, INSTITUT ST-JOSEPH DE BELLEMAGNY-LUTTERBACH,
LUTTERBACH.
demeurant à LUTTERBACH

- **Monsieur ERNST Laurent**
Conducteur d'Installation, PSA PEUGEOT CITROEN, SAUSHEIM.
demeurant à RIMBACH-PRES-MASEVAUX

- **Monsieur ESTEVES Frédéric**
Contremaître Extrusion, DS SMITH PLASTICS FRANCE, KAYSERSBERG.
demeurant à RUSTENHART

- **Monsieur FAHRNER Fabrice**
Conseiller funéraire, OGF, PARIS.
demeurant à DURRENTZEN

- **Monsieur FAIHY Sébastien**
Technicien de Production, BUTACHIMIE, OTTMARSHEIM.
demeurant à BURNHAUPT-LE-HAUT

- **Monsieur FAIVRE Francis**
Usineur Fraiseur Commande Numérique, GE ENERGY PRODUCTS FRANCE SNC,
BELFORT.
demeurant à VALDIEU-LUTRAN

- **Madame FALCH Chantal**
Reponsable préparation, L'ALSACIENNE DE RESTAURATION, STRASBOURG.
demeurant à ESCHENTZWILLER

- **Monsieur FARINA Domenico**
Cuisinier, KORNACKER SARL, SAINT-AMARIN.
demeurant à WILLER-SUR-THUR

- **Madame FAUCAMPRE Christel**
Technicienne Contrôle Qualité, TRENCH FRANCE S.A.S., SAINT-LOUIS.
demeurant à SAINT-LOUIS

- **Monsieur FAUGERAS Franck**
Chef d'Equipe, MATERIEL DE SECURITE URBAIN SA, PULVERSHEIM.
demeurant à HOCHSTATT

- **Monsieur FAUQUETTE Julien**
Agent de maîtrise, RHODIA OPERATIONS - GROUPE SOLVAY, MULHOUSE.
demeurant à RIXHEIM

- **Madame FEIGEL Rosine**
Assistante commerciale, SOLINEST, BRUNSTATT-DIDENHEIM.
demeurant à SENTHEIM

- **Madame FERNANDES Claudia**
Moniteur, PSA PEUGEOT CITROEN, SAUSHEIM.
demeurant à WITTELSHEIM

- **Monsieur FERNANDES PEIXOTO DA SILVA Virgilio**
Assistant Responsable de Production, JACOB HOLM INDUSTRIES FRANCE S.A.S.,
SOULTZ.
demeurant à SOULTZ

- **Monsieur FERREIRA Carlos**
Maintenancier Process Electromécanicien, PSA PEUGEOT CITROEN, SAUSHEIM.
demeurant à ILLZACH

- **Madame FERRY Cécile**
Chargée de Clientèle, CCM LA DOLLER, MASEVAUX.
demeurant à MASEVAUX

- **Monsieur FEUERMANN Olivier**
Manager de Rayon Marée, SUPERMARCHE MATCH, HUNINGUE.
demeurant à MUESPACH

- **Monsieur FIECK David**
Conducteur de machine, JACOB HOLM INDUSTRIES FRANCE S.A.S., SOULTZ.
demeurant à GUEBWILLER

- **Madame FILLEUR Carole**
Gestionnaire de Paie, PGH, COLMAR.
demeurant à COLMAR

- **Monsieur FIMBEL Etienne**
Employé de Banque, CCM DES DEUX VALLEES, HIRSINGUE.
demeurant à HELFRANTZKIRCH

- **Madame FIRMERY Marie-Ange**
Employée Administrative, CLINIQUE DU DIACONAT - ROOSEVELT, MULHOUSE.
demeurant à BLODELSHEIM

- **Monsieur FISCHER Pierre-Yves**
Comptable, chargé de développement, ACE COMPTA, SAINTE-CROIX-EN-PLAINE.
demeurant à LIGSDORF

- **Madame FONNE Patricia**
Infirmière, CPAM DU HAUT-RHIN, COLMAR.
demeurant à BENNWIHR

- **Monsieur FRANCK Fabien**
Conducteur régleur Extrudeuse, DS SMITH PLASTICS FRANCE, KAYSERSBERG.
demeurant à FESSENHEIM

- **Monsieur FRANCOIS Louis**
Opérateur polyvalent UEP peinture, PSA PEUGEOT CITROEN, SAUSHEIM.
demeurant à COLMAR

- **Monsieur FREUND Stéphane**
Reporter, EDITIONS DES DERNIERES NOUVELLES D'ALSACE, STRASBOURG.
demeurant à RIEDISHEIM

- **Monsieur FREYBURGER Christophe**
Peintre en Bâtiment, ENTREPRISE MAMBRE, ALTKIRCH.
demeurant à ALTKIRCH

- **Madame FRIEH Katia**
Comptable, E & R CONSULTANTS THANN SARL, THANN.
demeurant à SOULTZ

- **Madame FRITSCHY Véronique**
Responsable de dossier, E & R CONSULTANTS HUNINGUE, HUNINGUE.
demeurant à SIERENTZ

- **Madame FUCHS Claire**
Assistante de Service Social, ARSEA, STRASBOURG.
demeurant à RIXHEIM

- **Madame FUCHS Claudine**
Secrétaire Assistante, SCM ELECTRA, RIXHEIM.
demeurant à MAGSTATT-LE-BAS

- **Monsieur FUCHS Etienne**
Assistant Administratif, SHARP MANUFACTURING FRANCE S.A., GUEBWILLER.
demeurant à SOULTZ

- **Madame FUHRY Delphine**
Tarificateur, GIE AG2R REUNICA, MULHOUSE.
demeurant à THANN

- **Monsieur FURST Dominique**
Mécanicien Automobile, PAUL KROELY ETOILE 68, ILLZACH.
demeurant à WITTELSHEIM

- **Madame FURSTOSS Dominique**
Sage Femme, P.S.P. DU DIACONAT - CENTRE ALSACE, COLMAR.
demeurant à WESTHALTEN

- **Monsieur GALLIATH Pascal**
conducteur d'engins, COLAS NORD-EST, PFASTATT.
demeurant à LAUTENBACH

- **Madame GANGLOFF Fabienne**
Comptable, E & R CONSULTANTS HUNINGUE, HUNINGUE.
demeurant à KEMBS

- **Monsieur GARNIER Johan**
Chargé de Mission, EURO INFORMATION SERVICES, MULHOUSE.
demeurant à VALDIEU-LUTRAN

- **Madame GASSER Estelle**
Assistante Logistique, AK AUTO CABLE, MASEVAUX.
demeurant à MASEVAUX

- **Madame GASSER Virginie**
Rédacteur, CLINIQUE DU DIACONAT - FONDERIE, MULHOUSE.
demeurant à GALFINGUE

- **Madame GAUDEL Valérie**
Conseillère Engagement Sociétal, CAISSE D'EPARGNE ET DE PREVOYANCE GRAND
EST EUROPE, STRASBOURG.
demeurant à LAPOUTROIE

- **Monsieur GAY Benoît**
Technicien de production, BUTACHIMIE, OTTMARSHEIM.
demeurant à BATTENHEIM

- **Madame GEISEN Carine**
Sage Femme, CLINIQUE DU DIACONAT - FONDERIE, MULHOUSE.
demeurant à RIEDISHEIM

- **Monsieur GERBER Dominique**
Inspecteur, APAVE ALSACIENNE S.A.S., MULHOUSE.
demeurant à CHAVANNES-SUR-L'ETANG

- **Monsieur GIAMBASTIANI Franck**
Formateur Lancement Montage, PSA PEUGEOT CITROEN, SAUSHEIM.
demeurant à ILLZACH

- **Monsieur GIDEMANN Christophe**
Conducteur d'Installation, PSA PEUGEOT CITROEN, SAUSHEIM.
demeurant à BRUNSTATT

- **Monsieur GIRARDEY Cédric**
Responsable Montage Fluide, THYSSENKRUPP SYSTEM ENGINEERING S.A.S.,
ENSISHEIM.
demeurant à BERRWILLER

- **Monsieur GOETSCHY Séverin**
pilote système de production, PSA PEUGEOT CITROEN, SAUSHEIM.
demeurant à WITTENHEIM

- **Monsieur GOMA Jean-Pierre**
Responsable QHSE, TRANSCO S.A.S., COLMAR.
demeurant à JEBSHEIM

- **Monsieur GONTIER Sébastien**
Conducteur d'installation, PSA PEUGEOT CITROEN, SAUSHEIM.
demeurant à COLMAR

- **Madame GONZALEZ-GILLOT Séverine**
Manager HSE, EMERSON PROCESS MANAGEMENT SAS, CERNAY.
demeurant à MERXHEIM

- **Monsieur GONZALEZ Pablo**
Ingénieur Applications Nuc., EMERSON PROCESS MANAGEMENT SAS, CERNAY.
demeurant à MERXHEIM

- **Madame GOTTWALD Marlène**
Opératrice sur machine, AMMANN-SANDER SARL, SAINT-LOUIS.
demeurant à SIERENTZ

- **Madame GRAFF Agathe**
Gestionnaire Ressources Humaines, P.O. AUTO INERGY FRANCE S.A.S., PFASTATT.
demeurant à PFAFFENHEIM

- **Monsieur GRIENENBERGER Philippe**
Conducteur Régleur Extrudeuse Polyvalent, DS SMITH PLASTICS FRANCE,
KAYSERSBERG.
demeurant à BERGHEIM

- **Madame GRISEY Séverine**
secrétaire de direction, ASSOCIATION RESONANCE, LOGELBACH.
demeurant à FELDKIRCH

- **Monsieur GRUSSNER Pascal**
Conducteur d'engins fond, MINES DE POTASSE D'ALSACE SA, WITTELSHEIM.
demeurant à WITTELSHEIM

- **Madame GSELL Cindy**
Assistante Commerciale, MUT'EST, STRASBOURG.
demeurant à HOLTZWHR

- **Madame GUICHARDON Sylvie**
Correspondant de site, OPH HABITATS DE HAUTE-ALSACE, COLMAR.
demeurant à LAUTENBACH

- **Madame GUILLEMAIN Céline**
Sage Femme, CLINIQUE DU DIACONAT - FONDERIE, MULHOUSE.
demeurant à WEGSCHEID

- **Madame GUILLOTEAUX Valérie**
Comptable, E & R CONSULTANTS HOLDING, MULHOUSE.
demeurant à BALDERSHEIM

- **Madame GUTHMANN Sandra**
Opérateur Polyvalent UEP"Contrôle, PSA PEUGEOT CITROEN, SAUSHEIM.
demeurant à WITTELSHEIM

- **Madame GUTKNECHT Valérie**
chargée d'affaires professionnels, CCM HAUTE THUR, SAINT-AMARIN.
demeurant à MICHELBACH

- **Monsieur GUY Stéphane**
Chef Gérant, COMPASS GROUP FRANCE, VILLEURBANNE.
demeurant à WATTWILLER

- **Monsieur GYSSLER Dominique**
Agent d'Etudes du Travail, PSA AUTOMOBILES SA, SOCHAUX.
demeurant à TRAUBACH-LE-BAS

- **Monsieur HAABY Samuel**
Responsable Recherches et Développement, MATERIEL DE SECURITE URBAIN SA,
PULVERSHEIM.
demeurant à UFFHEIM

- **Monsieur HAAS Pascal**
Chauffeur poids-lourd, ISOLATIONS RAUSCHMAIER S.A.S., COLMAR.
demeurant à BERGHEIM

- **Monsieur HAMEN Anthony**
ingénieur, HAGER ELECTRO S.A.S., OBERNAI.
demeurant à COLMAR

- **Monsieur HAMMER Hugues**
Chef de projet, SOLINEST, BRUNSTATT-DIDENHEIM.
demeurant à MORSCHWILLER-LE-BAS

- **Monsieur HAMMES Philippe**
Conducteur de Travaux, SADE - COMPAGNIE GENERALE DE TRAVAUX
HYDRAULIQUES, METZ.
demeurant à JUNGHOLTZ

- **Monsieur HANAUER Steeve**
Gestionnaire d'Automates, EURO INFORMATION SERVICES, MULHOUSE.
demeurant à INGERSHEIM

- **Monsieur HANSER Marc**
Agent de Maîtrise de Quart, BUTACHIMIE, OTTMARSHEIM.
demeurant à MASEVAUX

- **Monsieur HARDELAIN Jules**
Chef d'Equipe, RECTOR LESAGE, MULHOUSE.
demeurant à MULHOUSE

- **Madame HARNIST Carine**
Ouvrière de montage, STÄUBLI ELECTRICAL CONNECTORS S.A.S., HESINGUE.
demeurant à HAUSGAUEN

- **Monsieur HASDENTEUFEL Laurent**
Cadre bancaire, CCM DU VIEIL ARMAND, CERNAY.
demeurant à NIEDERENTZEN

- **Monsieur HASENFRATZ Cyril**
Pilote Système de Production, PSA PEUGEOT CITROEN, SAUSHEIM.
demeurant à BALDERSHEIM

- **Madame HATTERER Marianne**
Responsable Marketing Applications & Digitalisation, ENDRESS+HAUSER S.A.S.,
HUNINGUE.
demeurant à ROSENAU

- **Monsieur HAUSER Hervé**
responsable de restaurant, L'ALSACIENNE DE RESTAURATION, STRASBOURG.
demeurant à KINGERSHEIM

- **Madame HECHINGER Céline**
Coordinatrice Technique de Laboratoire, LILLY FRANCE, ILLKIRCH.
demeurant à SUNDHOFFEN

- **Madame HEIL Nathalie**
Secrétaire Médicale, P.S.P. DU DIACONAT - CENTRE ALSACE, COLMAR.
demeurant à HOLTZWHR

- **Madame HEINRICH Véronique**
Assistante Service Clients, BUBENDORFF VOLET ROULANT S.A.S., SAINT-LOUIS.
demeurant à HIRTZBACH

- **Monsieur HEINTZ Vincent**
Responsable Technique, SERRURERIE HENRI HEINTZ, COLMAR.
demeurant à COLMAR

- **Madame HELFER Céline**
Gestionnaire Planification, MANUFACTURE DU HAUT RHIN, MULHOUSE.
demeurant à MUESPACH-LE-HAUT

- **Madame HELFER Nathalie**
Assistante de Direction, ENDRESS+HAUSER S.A.S., HUNINGUE.
demeurant à WALDIGHOFEN

- **Madame HELLER Sandrine**
Chargée de Clientèle, MAAF ASSURANCES, NIORT.
demeurant à ASPACH-LE-BAS

- **Monsieur HERBSTER Raphaël**
Chauffeur, SOCIETE PARMENTIER LOGISTIQUE, COLMAR.
demeurant à MUNSTER

- **Madame HERNANDEZ-MURGIA Marion**
Agent de Recouvrement, VIALIS, COLMAR.
demeurant à BIESHEIM

- **Madame HEROLD Marie-Hélène**
Superviseur, SHARP MANUFACTURING FRANCE S.A., GUEBWILLER.
demeurant à ISSENHEIM

- **Monsieur HERRGOTT Mathieu**
Opérateur Polyvalent UEP Montage, PSA PEUGEOT CITROEN, SAUSHEIM.
demeurant à MOOSCH

- **Madame HERZOG Michèle**
Assistante de direction, BDR THERMEA FRANCE S.A.S., MERTZWILLER.
demeurant à LUTTERBACH

- **Monsieur HETZLEN Cyrille**
Moniteur Flux Constituants, PSA PEUGEOT CITROEN, SAUSHEIM.
demeurant à THANN

- **Monsieur HINSCHBERGER Franck**
Conducteur régleur Extrudeuse, DS SMITH PLASTICS FRANCE, KAYSERSBERG.
demeurant à OSENBACH

- **Madame HIRTZ Christelle**
Responsable Flux Matière, DELPHARM HUNINGUE S.A.S., HUNINGUE.
demeurant à STETTEN

- **Madame HOCHENAUER Isabelle**
Moniteur - Educateur, AFAPEI - FOYER D'HEBERGEMENT, BARTENHEIM.
demeurant à BLOTZHEIM

- **Monsieur HOFFMANN Thierry**
 Contremaître Maintenance Electrique, DS SMITH PAPER KAYSERSBERG,
 KAYSERSBERG.
 demeurant à BIESHEIM

- **Madame HOMMAND Isabelle**
 Cariste Logistique, PSA PEUGEOT CITROEN, SAUSHEIM.
 demeurant à MULHOUSE

- **Madame HORVATH Karine**
 Aide à domicile, APAMAD, MULHOUSE.
 demeurant à SIERENTZ

- **Madame HOTZ Jeanine**
 Femme de chambre, HOTEL RESTAURANT CAMPANILE COLMAR NORD, COLMAR.
 demeurant à ANDOLSHEIM

- **Monsieur HUEBER Wilfried**
 Pilote Système de Production, PSA PEUGEOT CITROEN, SAUSHEIM.
 demeurant à BOLLWILLER

- **Monsieur HUEDER Christophe**
 Opérateur de Production, THK MANUFACTURING OF EUROPE S.A.S., ENSISHEIM.
 demeurant à STAFFELFELDEN

- **Monsieur HUMBRECHT Jean-Luc**
 Dessinateur Projeteur, MATERIEL DE SECURITE URBAIN SA, PULVERSHEIM.
 demeurant à MULHOUSE

- **Monsieur IPARRAGUIRRE Constant**
 Technicien Monteur SAV, XOMOX FRANCE S.A.S., BRUNSTATT.
 demeurant à MULHOUSE

- **Monsieur JACQUET Philippe**
 responsable d'expédition, BLANC TIP TOP, RIXHEIM.
 demeurant à LUEMSCHWILLER

- **Madame JACQUINOT Martine**
 Opératrice, AMMANN-SANDER SARL, SAINT-LOUIS.
 demeurant à SAINT-LOUIS

- **Monsieur JAEGER Christophe**
 Conducteur Régleur Extrudeuse Polyvalent, DS SMITH PLASTICS FRANCE,
 KAYSERSBERG.
 demeurant à MUNTZENHEIM

- **Monsieur JAEGGY Didier**
 Conducteur Régleur Extrudeuse Polyvalent, DS SMITH PLASTICS FRANCE,
 KAYSERSBERG.
 demeurant à HARTMANNSWILLER

- **Madame JAFFEUX Elise**
 Chef d'Agence 1er échelon, SAP - L'ALSACE, MULHOUSE.
 demeurant à MERXHEIM

- **Monsieur JEHL Pascal**
 Gestionnaire Courrier et Services, POLE HABITAT COLMAR CENTRE ALSACE,
 COLMAR.
 demeurant à COLMAR

- **Madame JONNET Corinne**
Employée de Service, SODEXO ENTREPRISES, COLMAR.
demeurant à COLMAR

- **Monsieur JORDAN Eric**
Chargé d'Exploitation, RETAPFUT, BALDERSHEIM.
demeurant à SAUSHEIM

- **Monsieur JUILLARD Nicolas**
Technicien Dessinateur en Charpente, BURGER ET CIE, LIEPVRE.
demeurant à SAINTE-CROIX-AUX-MINES

- **Madame JUND Michèle**
Femme de ménage, SES STERLING, SAINT-LOUIS.
demeurant à WENTZWILLER

- **Monsieur KACZMAR Dominique**
Responsable Administratif et Financier, EURO INFORMATION SERVICES, MULHOUSE.
demeurant à THANN

- **Madame KAMMERER Céline**
Travailleur Handicapé en ESAT, ESAT AFAPEI, BARTENHEIM.
demeurant à BARTENHEIM

- **Madame KAMPER Nathalie**
Monitrice - Educatrice, ASSOCIATION RESONANCE, LOGELBACH.
demeurant à KAYSERSBERG VIGNOBLE

- **Madame KANDEL Caroline**
Assistante de copropriété, CITYA ETIGE LOGEMENT, RIEDISHEIM.
demeurant à MULHOUSE

- **Madame KAST Caroline**
Manager de Proximité, POLE EMPLOI, STRASBOURG.
demeurant à WINTZENHEIM

- **Madame KAUFFMANN Mélanie**
Collaboratrice Comptable Cadre, BIRLING SCHITTLY ET ASSOCIES SARL, MULHOUSE.
demeurant à RUELISHEIM

- **Monsieur KAYNAR Muhsin**
Chef d'équipe, ZWICKERT S.A.S., COLMAR.
demeurant à VOLGELSHEIM

- **Monsieur KEIFLIN Christian**
Assistant Contrôle Qualité, DELPHARM HUNINGUE S.A.S., HUNINGUE.
demeurant à BARTENHEIM

- **Monsieur KELBERT Hervé**
Inspecteur/Formateur, APAVE ALSACIENNE S.A.S., MULHOUSE.
demeurant à STEINBRUNN-LE-BAS

- **Monsieur KELLER Dominique**
Technicien Bureau d'Etudes, KERMEL, COLMAR.
demeurant à BALGAU

- **Madame KELLER Nathalie**
Magasinière, STÄUBLI ELECTRICAL CONNECTORS S.A.S., HESINGUE.
demeurant à FRANKEN

- **Monsieur KESSLER Laurent**
Maintenancier Process Electromécanicien, PSA PEUGEOT CITROEN, SAUSHEIM.
demeurant à RIMBACH-PRES-MASEVAUX

- **Madame KHEOPHAYTOUNE Phoumalaythong**
Gestionnaire Adjoint, SASIK S.A.S., MULHOUSE.
demeurant à MULHOUSE

- **Madame KICHLER Marie Antoinette**
Employée de banque, BNP PARIBAS, PARIS.
demeurant à BUHL

- **Madame KLEIN Corine**
Cadre Principal, CENTRE FIDUCIAIRE ET COMPTABLE D'ALSACE ALTKIRCH,
ALTKIRCH.
demeurant à BRUNSTATT

- **Monsieur KLEIN Pierre-Yves**
Expert Comptable, CENTRE FIDUCIAIRE ET COMPTABLE D'ALSACE ALTKIRCH,
ALTKIRCH.
demeurant à BRUNSTATT

- **Monsieur KLEIN Thierry**
Comptable, CENTRE FIDUCIAIRE ET COMPTABLE D'ALSACE ALTKIRCH,
ALTKIRCH.
demeurant à WITTERSDORF

- **Madame KLINGER Stéphanie**
directrice commerciale booa, BURGER ET CIE, LIEPVRE.
demeurant à COLMAR

- **Monsieur KOEGLER Philippe**
Conducteur de Procédé Utilités, TEREOS STARCH & SWEETENERS EUROPE,
MARCKOLSHEIM.
demeurant à BIESHEIM

- **Madame KOENIG Audrey**
Juriste Agricole, ACE CONSEILS, SAINTE-CROIX-EN-PLAINE.
demeurant à GUEBERSCHWIHR

- **Monsieur KOENIG Jean**
Responsable Expéditions, AK AUTO CABLE, MASEVAUX.
demeurant à LAUW

- **Madame KOHLER Martine**
Assistant des Ressources Humaines, P.S.P. DU DIACONAT - CENTRE ALSACE, COLMAR.
demeurant à RIBEAUVILLE

- **Monsieur KOKUS Erdogan**
Installateur sanitaire et chauffage, LABEAUNE POLE FLUIDES ET ENERGIES,
SUNDHOFFEN.
demeurant à EGUISHHEIM

- **Monsieur KOLAREK Richard**
Assistant de Service Social, CARSAT ALSACE-MOSELLE, COLMAR.
demeurant à COLMAR

- **Madame KOPP Muriel**
Technicienne supérieure PPS, AIR FRANCE, SAINT-LOUIS.
demeurant à COLMAR

- **Monsieur KOSE Satilmis**
Ouvrier viticole, EARL DOMAINE JEAN SIPP, RIBEAUVILLÉ.
demeurant à RIBEAUVILLE

- **Madame KOVACS Aniko**
Préparateur, BUBENDORFF VOLET ROULANT S.A.S., SAINT-LOUIS.
demeurant à HUNINGUE

- **Monsieur KRAFFT Joanny**
Gestionnaire Projet Informatique, OPH HABITATS DE HAUTE-ALSACE, COLMAR.
demeurant à COLMAR

- **Monsieur KUENEMANN Eric**
Technicien Réalisation Maintenance, TRONOX FRANCE SAS, THANN.
demeurant à VIEUX-THANN

- **Madame KUNTZELMANN Sandrine**
Directeur Général, SOCIETE ALSACIENNE DE FABRICATION, HESINGUE.
demeurant à WALDIGHOFEN

- **Monsieur KUTTLER Stéphane**
Responsable Service Comptabilité, EMERSON PROCESS MANAGEMENT SAS, CERNAY.
demeurant à MULHOUSE

- **Monsieur LABROUSSE Arnaud**
Technicien Travaux et Planification, RHODIA OPERATIONS - GROUPE SOLVAY,
MULHOUSE.
demeurant à WITTENHEIM

- **Madame LAGARDE Gaëlle**
Employée de Restauration et Services, SODEXO ENTREPRISE (SOLVAY), CHALAMPE.
demeurant à RIEDISHEIM

- **Monsieur LANOIX Franck**
Directeur, DEGANIS S.A.S., SAUSHEIM.
demeurant à AMMERZWILLER

- **Madame LAURENSON Peggy**
Secrétaire de Rédaction 2ème éch., EDITIONS DES DERNIERES NOUVELLES D'ALSACE,
STRASBOURG.
demeurant à COLMAR

- **Madame LAVILLE Peggy**
Psychologue, CRF LE MUESBERG, AUBURE.
demeurant à BENNWIHR

- **Monsieur LAZARE Jérôme**
Electricien, CONSTELLIUM NEUF-BRISACH, BIESHEIM.
demeurant à VOLGELSHEIM

- **Monsieur LEBLANC Jérôme**
Responsable Montage Mécanique, THYSSENKRUPP SYSTEM ENGINEERING S.A.S.,
ENSISHEIM.
demeurant à PULVERSHEIM

- **Madame LEHMANN Céline**
Infirmière Puéricultrice D.E., P.S.P. DU DIACONAT - CENTRE ALSACE, COLMAR.
demeurant à ANDOLSHEIM

- **Madame LEICHNIG Méry**
Opératrice sur machine, AMMANN-SANDER SARL, SAINT-LOUIS.
demeurant à HUNINGUE

- **Madame LEPREVOST Corinne**
Conseiller à l'Emploi, POLE EMPLOI, STRASBOURG.
demeurant à MULHOUSE

- **Monsieur LEROY-DUCARDONNOY Marc**
Ingenieur/Chef de Projet, EURO INFORMATION SERVICES, MULHOUSE.
demeurant à LUTTERBACH

- **Monsieur LE Trong Hieu**
opérateur polyvalent UEP mécanique, PSA PEUGEOT CITROEN, SAUSHEIM.
demeurant à MULHOUSE

- **Madame LHOMME Karine**
Employée de banque, BANQUE DE FRANCE, MULHOUSE.
demeurant à SAUSHEIM

- **Madame LIEBENGUTH Laure**
Assistante Administrative, HOMELINES, BRUNSTATT-DIDENHEIM.
demeurant à WITTELSHEIM

- **Monsieur LIEBENGUTH Sacha**
Responsable d'Agence de Travail Temporaire, CRIT, MULHOUSE.
demeurant à WITTELSHEIM

- **Monsieur LIEBY Michel**
Agent de fabrication polyvalent, BUBENDORFF VOLET ROULANT S.A.S., SAINT-LOUIS.
demeurant à KEMBS

- **Monsieur LIEBY Yannick**
Technicien de Prévention Hygiène&Sécurité, PSA PEUGEOT CITROEN, SAUSHEIM.
demeurant à WITTELSHEIM

- **Madame LISI Stéphanie**
Ouvrière, VALFLEURI S.A., WITTENHEIM.
demeurant à MORSCHWILLER-LE-BAS

- **Monsieur LISSE Laurent**
Mécanicien, CONSTELLIUM NEUF-BRISACH, BIESHEIM.
demeurant à ANDOLSHEIM

- **Monsieur LOCATELLI Yvan**
Superviseur Conditionnement, CHEMINOVA AGRO FRANCE SAS, UFFHOLTZ.
demeurant à THANN

- **Monsieur LOTZ Jean-François**
Maintenancier process mécanicien, PSA PEUGEOT CITROEN, SAUSHEIM.
demeurant à WALHEIM

- **Monsieur LUINI Gilles**
Responsable Atelier Mécanique, SES STERLING, SAINT-LOUIS.
demeurant à BLOTZHEIM

- **Monsieur LUTHRINGER Romuald**
Technicien Maintenance TMS, DSM NUTRIONAL PRODUCTS FRANCE, VILLAGE-NEUF.
demeurant à COLMAR

- **Monsieur LUTTRINGER Sébastien**
Gestionnaire de stock, EURO P3C SA, MULHOUSE.
demeurant à HUSSEREN-WESSERLING

- **Monsieur MACALOU Sega**
cond cylindreur, COLAS NORD-EST, PFASTATT.
demeurant à MULHOUSE

- **Monsieur MAILLARD David**
Agent de maîtrise, RHODIA OPERATIONS - GROUPE SOLVAY, MULHOUSE.
demeurant à MULHOUSE

- **Madame MAISONNEUVE Chantal**
Animatrice QHSE, KERMEL, COLMAR.
demeurant à BIESHEIM

- **Monsieur MALFARA Dominique**
opérateur emboutissage flux efficace, PSA PEUGEOT CITROEN, SAUSHEIM.
demeurant à HORBOURG-WIHR

- **Madame MALLARD Fabienne**
Conseillère retraite accueil, CARSAT ALSACE-MOSELLE, MULHOUSE.
demeurant à PFASTATT

- **Madame MAMBRE Isabelle**
Comptable, SASIK S.A.S., MULHOUSE.
demeurant à LUTTERBACH

- **Madame MARGUET Evelyne**
Responsable Administrative et de Gestion, ORTEC INDUSTRIE, OTTMARSHEIM.
demeurant à OTTMARSHEIM

- **Monsieur MARION Michaël**
Responsable d'unité, PSA PEUGEOT CITROEN, SAUSHEIM.
demeurant à ENSISHEIM

- **Monsieur MARTEL Pascal**
Pilote Système de Production, PSA PEUGEOT CITROEN, SAUSHEIM.
demeurant à MULHOUSE

- **Madame MARTINO Marie-Solange**
Aide à Domicile, ASS PROFESSIONS DE LA SANTE REG MULHOUSE, MULHOUSE.
demeurant à MULHOUSE

- **Madame MARTIN Véronique**
Assistante Qualité, DELPHARM HUNINGUE S.A.S., HUNINGUE.
demeurant à LAUW

- **Monsieur MASSELIER Sébastien**
Conducteur régleur Extrudeuse, DS SMITH PLASTICS FRANCE, KAYSERSBERG.
demeurant à HUSSEREN-LES-CHATEAUX

- **Madame MASSIMI Blandine**
Chargée d'Etudes, GIE AG2R, PARIS.
demeurant à MORSCHWILLER-LE-BAS

- **Monsieur MASSIMI Jean-Marc**
Chargé d'Etudes, GIE AG2R, PARIS.
demeurant à MORSCHWILLER-LE-BAS

- **Monsieur MATHIEU Laurent**
technicien, CONSTELLIUM NEUF-BRISACH, BIESHEIM.
demeurant à HORBOURG-WIHR

- **Madame MAZZARISI Sandrine**
Employée de banque, CCM MULHOUSE EUROPE, MULHOUSE.
demeurant à HOCHSTATT

- **Madame MEGHZILA Chantal**
Employée d'immeuble, POLE HABITAT COLMAR CENTRE ALSACE, COLMAR.
demeurant à COLMAR

- **Monsieur MEJTIA Rachid**
Superviseur, JACOB HOLM INDUSTRIES FRANCE S.A.S., SOULTZ.
demeurant à SOULTZ

- **Madame MENTEC Virginie**
Conseillère à l'Emploi, POLE EMPLOI COLMAR EUROPE, COLMAR.
demeurant à HORBOURG-WIHR

- **Madame MENTELE Mariette**
Porteuse de Journaux, MEDIAPORTAGE, MULHOUSE.
demeurant à PETIT-LANDAU

- **Monsieur MERCIER Philippe**
opérateur polyvalent UEP montage, PSA PEUGEOT CITROEN, SAUSHEIM.
demeurant à SOULTZMATT

- **Monsieur MERGENTHALER Philippe**
Ouvrier Professionnel, LINEA, SAINT-LOUIS.
demeurant à HOUSSEN

- **Monsieur MER Philippe-Puthy**
Agent d'Entretien Laboratoire, BASF P.P.F. S.A.S., HUNINGUE.
demeurant à KINGERSHEIM

- **Madame METALLAOUI Malika**
Conseillère à l'Emploi, POLE EMPLOI, STRASBOURG.
demeurant à MULHOUSE

- **Monsieur MEYER Alexandre**
Technicien de Fabrication, BUTACHIMIE, OTTMARSHEIM.
demeurant à RIEDISHEIM

- **Monsieur MEYER Christian**
Technicien de Maintenance, DELPHARM HUNINGUE S.A.S., HUNINGUE.
demeurant à SCHLIERBACH

- **Monsieur MEYER Emmanuel**
Pilote Système de Production, PSA PEUGEOT CITROEN, SAUSHEIM.
demeurant à HABSHEIM

- **Monsieur MEYER Frédéric**
Magasinier, SOLINEST, BRUNSTATT-DIDENHEIM.
demeurant à RANSPACH

- **Monsieur MEYER Jean-Benoît**
Chef des ventes Distribution, POMONA TERREAZUR, PFASTATT.
demeurant à ILLZACH

- **Monsieur MEYER Olivier**
Tôlier Confirmé, PSA RETAIL FRANCE SAS PEUGEOT MULHOUSE-ILLZACH,
ILLZACH.
demeurant à OBERENTZEN

- **Madame MEYER Séverine**
Gestionnaire Adjoint, SASIK S.A.S., MULHOUSE.
demeurant à MULHOUSE

- **Monsieur MEYER Yves**
tuyauteur - soudeur, DALEKO, RUELISHEIM.
demeurant à WITTELSHEIM

- **Monsieur MICLO Marc**
Assistant Technique, KAYSERSBERG PHARMACEUTICALS RECIPHARM,
KAYSERSBERG.
demeurant à GRIESBACH-AU-VAL

- **Monsieur MINOTTE John**
Moniteur Flux Constituants, PSA PEUGEOT CITROEN, SAUSHEIM.
demeurant à CHALAMPE

- **Madame MIRSAËB Milène**
Aide-Soignante, AFAPEI - FOYER D'HEBERGEMENT, BARTENHEIM.
demeurant à RICHWILLER

- **Madame MODENA Isabelle**
secrétaire sport, GOLF ET COUNTRY CLUB BASEL, HAGENTHAL-LE-BAS.
demeurant à WALHEIM

- **Monsieur MOILIME Jérôme**
acheteur, SOCIETE TECHLAM S.A.S., CERNAY.
demeurant à COLMAR

- **Madame MOINEREAU Sabine**
Expert Comptable, ACE COMPTA, SAINTE-CROIX-EN-PLAINE.
demeurant à WETTOLSHEIM

- **Madame MOLTES Marie-Josèphe**
Facturière, TRANSCO S.A.S., COLMAR.
demeurant à PFAFFENHEIM

- **Monsieur MONALDESCHI Christophe**
opérateur polyvalent UEP cariste logistique, PSA PEUGEOT CITROEN, SAUSHEIM.
demeurant à MULHOUSE

- **Monsieur MONTAG Vivien**
Reporter, EDITIONS DES DERNIERES NOUVELLES D'ALSACE, STRASBOURG.
demeurant à ROMBACH-LE-FRANC

- **Monsieur MORCHID Abdellatif**
Opérateur polyvalent UEP fonderie, PSA PEUGEOT CITROEN, SAUSHEIM.
demeurant à MULHOUSE

- **Madame MOREAU Sandrine**
Auxiliaire de Puériculture, AFSCO, MULHOUSE.
demeurant à MULHOUSE

- **Monsieur MOREL Gilles**
Conducteur de Ligne, BUBENDORFF VOLET ROULANT S.A.S., SAINT-LOUIS.
demeurant à SAINT-LOUIS

- **Madame MORTZ Nathalie**
Préparatrice en Pharmacie, PHARMACIE VAUBAN, MULHOUSE.
demeurant à FLAXLANDEN

- **Monsieur MOSCOPOULOS Guillaume**
Conducteur d'engins BTP, ZWICKERT S.A.S., COLMAR.
demeurant à COLMAR

- **Monsieur MOUMBOKO Pierre**
Porteur de Journaux, MEDIAPORTAGE, MULHOUSE.
demeurant à ILLZACH

- **Madame MOURER Rachel**
Responsable Commerciale, CREDIT MUTUEL, PFASTATT.
demeurant à LUTTERBACH

- **Monsieur MOUSSON Bruno**
agent de maîtrise, RHODIA OPERATIONS - GROUPE SOLVAY, MULHOUSE.
demeurant à MULHOUSE

- **Madame MUJADZIC Zenira**
magasinier, DECATHLON LOGISTIQUE FRANCE, WITTENHEIM.
demeurant à STAFFELFELDEN

- **Madame MULDERMANS Natacha**
Opérateur polyvalent UEP montage, PSA PEUGEOT CITROEN, SAUSHEIM.
demeurant à BANTZENHEIM

- **Monsieur MULLER Christophe**
Moniteur, PSA PEUGEOT CITROEN, SAUSHEIM.
demeurant à HABSHEIM

- **Monsieur MULLER Guillaume**
Magasinier, DECATHLON LOGISTIQUE FRANCE, WITTENHEIM.
demeurant à CERNAY

- **Monsieur MULLER Philippe**
Electromécanicien, CONSTELLIUM NEUF-BRISACH, BIESHEIM.
demeurant à ENSISHEIM

- **Monsieur MUNIER Hugo**
Agent Technique de Production/SAV, CORDON CUSTOMER & MANUFACTURING
SERVICES, RIBEAUVILLE.
demeurant à ORBEY

- **Monsieur MUNSCH Patrick**
Conducteur de machine, PROTECHNIC SA, CERNAY.
demeurant à MOOSCH

- **Madame MUNSCHY Claudine**
Hôtesse d'Accueil, ENDRESS+HAUSER S.A.S., HUNINGUE.
demeurant à SAINT-LOUIS

- **Monsieur NADIF Abdelmjid**
Chef d'Equipe Remplaçant, DSM NUTRIONAL PRODUCTS FRANCE, VILLAGE-NEUF.
demeurant à HIRSINGUE

- **Madame NAGL Carine**
Auxiliaire socio-éducative, ASSOCIATION RESONANCE, LOGELBACH.
demeurant à WINTZENHEIM

- **Monsieur NEACSU Mihai-Claudiu**
Ingénieur, MOTEURS LEROY SOMER, ANGOULEME.
demeurant à LUTTERBACH

- **Madame NEMRI Ouarda**
Secrétaire, DARTY GRAND EST, LIMONEST.
demeurant à MULHOUSE

- **Monsieur NGUYEN Phung Hoang**
agent de fabrication, PSA PEUGEOT CITROEN, SAUSHEIM.
demeurant à ILLZACH

- **Monsieur NGUYEN Van Noi**
Opérateur Polyvalent UEP Montage, PSA PEUGEOT CITROEN, SAUSHEIM.
demeurant à STAFFELFELDEN

- **Madame NIEDOSIK Carole**
Assistante de gestion, E ET R CONSULTANTS LUTTERBACH, LUTTERBACH.
demeurant à WITTENHEIM

- **Monsieur NOGUEIRA Luis**
Porteur de Journaux, MEDIAPORTAGE, MULHOUSE.
demeurant à MULHOUSE

- **Madame NOUCER Alima**
Conseillère à l'Emploi, POLE EMPLOI, STRASBOURG.
demeurant à BRUNSTATT

- **Monsieur NOURRY Michel**
Aide Rotativiste, SAP - L'ALSACE, MULHOUSE.
demeurant à MULHOUSE

- **Madame NTIAMOAH Eunice**
Conseillère Ventes et Services Leader, DARTY GRAND EST, LIMONEST.
demeurant à MULHOUSE

- **Monsieur NUSSBAUM Stéphane**
Superviseur de ligne, JACOB HOLM INDUSTRIES FRANCE S.A.S., SOULTZ.
demeurant à VIEUX-THANN

- **Madame NUTH Linda**
Technicien PPS, AIR FRANCE, SAINT-LOUIS.
demeurant à DIETWILLER

- **Monsieur OBRECHT Raphaël**
Metteur au Point Géométrie Ferrage, PSA PEUGEOT CITROEN, SAUSHEIM.
demeurant à UFFHOLTZ

- **Monsieur OLRVY Roger**
Serrurier, SERRURERIE HENRI HEINTZ, COLMAR.
demeurant à COLMAR

- **Madame ONG Sanien**
confectionneuse, TTL FRANCE SA, SAUSHEIM.
demeurant à PULVERSHEIM

- **Madame OTTERMANN Marjorie**
Assistante Direction&Personnel, ACE COMPTA, SAINTE-CROIX-EN-PLAINE.
demeurant à DESSENHEIM

- **Madame OTT Vanessa**
Employée de Banque, CCM RIEDISHEIM ET ENVIRONS, RIEDISHEIM.
demeurant à STEINBRUNN-LE-HAUT

- **Madame OTT Véronique**
Assistante RH, CPAM DU HAUT-RHIN, COLMAR.
demeurant à COLMAR

- **Madame OVALLE CORTES Christelle**
Conseiller vendeur, VIALIS, COLMAR.
demeurant à MUNTZENHEIM

- **Monsieur OZEN Tarkan**
Responsable Commercial, MOTEURS LEROY SOMER, ANGOULEME.
demeurant à CARSPACH

- **Madame PAJANIANDY Pascale**
Chargée de Missions Recouvrement, POLE HABITAT COLMAR CENTRE ALSACE,
COLMAR.
demeurant à NIEDERHERGHEIM

- **Madame PANCALLO Claudette**
Auxiliaire de Vie, ASSOCIATION GESTION RESIDENCE D'ARGENSON, BOLLWILLER.
demeurant à BOLLWILLER

- **Monsieur PARLATI Christophe**
Adjoint au Responsable Fabrication, EDITIONS DES DERNIERES NOUVELLES
D'ALSACE, STRASBOURG.
demeurant à UNGERSHEIM

- **Monsieur PARMENTIER Cyril**
magasinier, DECATHLON LOGISTIQUE FRANCE, WITTENHEIM.
demeurant à RIXHEIM

- **Monsieur PARMENTIER Marc**
Contremaître Extrusion, DS SMITH PLASTICS FRANCE, KAYSERSBERG.
demeurant à LABAROCHE

- **Monsieur PEDETTI Florent**
Conducteur Moyens Industriels, PSA PEUGEOT CITROEN, SAUSHEIM.
demeurant à GUEBWILLER

- **Madame PELLEGRINI Soumeya**
Agent Logistique, A.R.F.P. - CENTRE DE READAPTATION, MULHOUSE.
demeurant à MULHOUSE

- **Madame PELLETIER Elisabeth**
secrétaire de direction, MAIRIE DE TURCKHEIM, TURCKHEIM.
demeurant à TURCKHEIM

- **Monsieur PEREIRA Franck**
Contrôleur Ferrage, PSA PEUGEOT CITROEN, SAUSHEIM.
demeurant à JUNGHOLTZ

- **Monsieur PEREIRA Olivier**
Monteur, TRENCH FRANCE S.A.S., SAINT-LOUIS.
demeurant à HUNINGUE

- **Madame PERRIN Michèle**
Responsable Achat, SERRURERIE HENRI HEINTZ, COLMAR.
demeurant à PFAFFENHEIM

- **Monsieur PETITJEAN Guillaume**
Directeur d'Agence Bancaire, SOCIETE GENERALE, OBERHAUSBERGEN.
demeurant à GUEBWILLER

- **Monsieur PETRAGLIA Frédéric**
Magasinier Cariste, SOLINEST, BRUNSTATT-DIDENHEIM.
demeurant à WITTENHEIM

- **Monsieur PHILIBERT Lionel**
Ingénieur-Cadre, PSA AUTOMOBILES SA, SOCHAUX.
demeurant à GUEWENHEIM

- **Madame PIERREL Sophie**
Technicienne Gestionnaire, ACE CONSEILS, SAINTE-CROIX-EN-PLAINE.
demeurant à ILLFURTH

- **Madame PLESS Sonja**
Employée Administrative, PSA RETAIL FRANCE SAS PEUGEOT MULHOUSE-ILLZACH,
ILLZACH.
demeurant à MULHOUSE

- **Monsieur PILARZ Mathieu**
Directeur des Systèmes d'Information, DOMIAL SA HLM, COLMAR.
demeurant à WITTELSHEIM

- **Monsieur PINTO PORTELA Paolo**
agent de maîtrise, PSA PEUGEOT CITROEN, SAUSHEIM.
demeurant à WECKOLSHEIM

- **Madame PLATZ Edith**
Sage Femme, P.S.P. DU DIACONAT - CENTRE ALSACE, COLMAR.
demeurant à ILLHAEUSERN

- **Madame PONGIBAUD Sylvie**
Psychologue, AFAPEI - FOYER D'HEBERGEMENT, BARTENHEIM.
demeurant à FRIESEN

- **Monsieur PORTAL Nicolas**
Responsable Engagements, CCM MULHOUSE CONCORDE, MULHOUSE.
demeurant à FESSENHEIM

- **Monsieur POULIN Frédéric**
Chef de Service, PSA AUTOMOBILES SA, SOCHAUX.
demeurant à HECKEN

- **Madame PRESSE Danielle**
Employée Logistique, SIGVARIS S.A.S., HUNINGUE.
demeurant à SIERENTZ

- **Monsieur PRUNKL Matthieu**
Responsable Montage Electrique logiciel, THYSSENKRUPP SYSTEM ENGINEERING
S.A.S., ENSISHEIM.
demeurant à LOGELHEIM

- **Madame PUEL Karine**
Responsable Ressources Humaines, PSA PEUGEOT CITROEN, SAUSHEIM.
demeurant à PULVERSHEIM

- **Monsieur PUYBERTIER Pascal**
Responsable Commercial, DISTRIBUTION CASINO FRANCE, SAINT-ÉTIENNE.
demeurant à RIXHEIM

- **Monsieur QUERE Erwan**
Secrétaire de rédaction 2ème échelon, SAP - L'ALSACE, MULHOUSE.
demeurant à MULHOUSE

- **Monsieur REGALEIRA CARDOSO Carlos**
Technicien, VYNOVA POTASSE ET PRODUITS CHIMIQUES SAS, THANN.
demeurant à CERNAY

- **Monsieur REIFF Fabien**
employé de banque, CCM MULHOUSE SAINTE GENEVIEVE, MULHOUSE.
demeurant à HARTMANNSWILLER

- **Madame REKIK Nadia**
Employée de banque, CCM PORTE AERIENNE, REGUISHEIM.
demeurant à MULHOUSE

- **Madame RENIS Christelle**
Conseillère commerciale, ARCADE, WETTOLSHEIM.
demeurant à COLMAR

- **Madame REYRAUD Muriel**
Cadre Bancaire, CREDIT MUTUEL PROFESSIONS SANTE DU HT-RHIN, MULHOUSE.
demeurant à RIXHEIM

- **Madame RICHTER Odile**
Employée de restauration polyvalente, SODEXO JEAN XIII, MULHOUSE.
demeurant à MULHOUSE

- **Madame RIEGEL Anne**
Réfèrent Tech. Prestations, CPAM DU HAUT-RHIN, COLMAR.
demeurant à BLODELSHEIM

- **Madame RIESS Lydie**
Agent méthodes administratives, DS SMITH PACKAGING, KUNHEIM.
demeurant à KUNHEIM

- **Madame RIETTE Céline**
Infirmière D.E., P.S.P. DU DIACONAT - CENTRE ALSACE, COLMAR.
demeurant à ORBEY

- **Monsieur RIETTE Steve**
opérateur polyvalent UEP ferrage, PSA PEUGEOT CITROEN, SAUSHEIM.
demeurant à BITSCHWILLER-LES-THANN

- **Madame RIETTE Sylvie**
Responsable Technique, FONDS DEP D'INDEMNISATION DES DEGATS DE
SANGLIERS, MULHOUSE.
demeurant à FRELAND

- **Madame RINDERKNECHT Séverine**
Responsable paie, LIEBHERR-COMPONENTS COLMAR S.A.S., COLMAR.
demeurant à OBERHERGHEIM

- **Madame RINGENBACH Sonia**
APM Expert, GLAXO WELLCOME PRODUCTION, NOTRE-DAME-DE-BONDEVILLE.
demeurant à DIDENHEIM

- **Madame RIPP Sandra**
ouvrière, CORDON CUSTOMER & MANUFACTURING SERVICES, RIBEAUVILLE.
demeurant à SIGOLSHEIM

- **Monsieur RITTER Florent**
Automaticien, ELECTRICITE INDUSTRIELLE DE L'EST, ENNISHEIM.
demeurant à LAUTENBACH

- **Madame ROCHA VIEIRA Carmina**
Gouvernante, NEO CHALLENGE, EGUISHHEIM.
demeurant à WINTZENHEIM

- **Monsieur ROLLINGER Cyril**
Technicien d'Intervention Réseau Gaz, VIALIS, COLMAR.
demeurant à HOUSSEN

- **Monsieur ROMAIN Benoît**
Director Business Devt Isolation, EMERSON PROCESS MANAGEMENT SAS, CERNAY.
demeurant à RUSTENHART

- **Madame ROMANN Estelle**
Directrice GUP, Recouvrement et Juridique, POLE HABITAT COLMAR CENTRE ALSACE,
COLMAR.
demeurant à ORSCHWIHR

- **Madame ROMEO Eléonore**
Agent de service hospitalier, CLINIQUE DU DIACONAT - FONDERIE, MULHOUSE.
demeurant à ILLZACH

- **Madame ROMINGER Anne-Catherine**
Secrétaire Administrative, CLE FRANCE, COLMAR.
demeurant à NIEDERHERGHEIM

- **Madame RONCARI Patricia**
Responsable de Magasin, CHAUSSURES RENE, COLMAR.
demeurant à BALTZENHEIM

- **Madame ROSSI Pascale**
Agent de Gestion Accueil, VIALIS, COLMAR.
demeurant à BIESHEIM

- **Madame ROUSSELLE Malgorzata**
Contrôleuse qualité, AF3, SOULTZ-HAUT-RHIN.
demeurant à ISSENHEIM

- **Monsieur SACKSTEDER Daniel**
Contrôleur de gestion, M2A HABITAT, MULHOUSE.
demeurant à MULHOUSE

- **Monsieur SACQUEPEE Renaud**
Ouvrier, CONSTELLIUM NEUF-BRISACH, BIESHEIM.
demeurant à WICKERSCHWIHR

- **Monsieur SAILLE-BOURGEOIS Frédéric**
Chef de Cuisine, SODEXO JEAN XIII, MULHOUSE.
demeurant à CERNAY

- **Monsieur SAUR Marc**
géomètre, ORTLIEB HUBER SARL, THANN.
demeurant à OBERHERGHEIM

- **Monsieur SCHAEFFER Joël**
Serrurier, SERRURERIE HENRI HEINTZ, COLMAR.
demeurant à COLMAR

- **Madame SCHATT Sabine**
Conseillère Prévoyance, MUTA SANTE, MULHOUSE.
demeurant à RICHWILLER

- **Monsieur SCHEIDECKER Didier**
Responsable Ventes Grands Comptes, DS SMITH PAPER KAYSERSBERG,
KAYSERSBERG.
demeurant à WIDENSOLEN

- **Monsieur SCHILLIG Cédric**
Opérateur spécialisé, BUBENDORFF VOLET ROULANT S.A.S., SAINT-LOUIS.
demeurant à KEMBS

- **Monsieur SCHITTLY Bertrand**
Vendeur/Préparateur, WILLY LEISSNER S.A.S., WITTENHEIM.
demeurant à BERNWILLER

- **Madame SCHLARB Isabelle**
chargée de formation et administratif, LIEBHERR-COMPONENTS COLMAR S.A.S.,
COLMAR.
demeurant à ORBEY

- **Monsieur SCHMITLIN Jean-Noël**
Technicien, JACOB HOLM INDUSTRIES FRANCE S.A.S., SOULTZ.
demeurant à RAMMERSMATT

- **Monsieur SCHMITT Alexandre**
Dessinateur CAO Electrique, THYSSENKRUPP SYSTEM ENGINEERING S.A.S.,
ENSISHEIM.
demeurant à RIXHEIM

- **Madame SCHMITT Christel**
Secrétaire Médicale, SERVICE MEDICAL ALSACE - LORRAINE, STRASBOURG.
demeurant à ROMBACH-LE-FRANC

- **Madame SCHMITT Gaëlle**
Responsable Commerciale, CREDIT MUTUEL, GUEBWILLER.
demeurant à ENSISHEIM

- **Monsieur SCHNEIDER Cédric**
Responsable d'atelier, EURO P3C SA, MULHOUSE.
demeurant à STAFFELFELDEN

- **Monsieur SCHNITZLER Philippe**
opérateur stex, FIBERWEB FRANCE S.A.S., BIESHEIM.
demeurant à WINTZENHEIM

- **Monsieur SCHNOEBELEN Sébastien**
Expert Monteur -TA, EMERSON PROCESS MANAGEMENT SAS, CERNAY.
demeurant à CHAVANNES-SUR-L'ETANG

- **Madame SCHREIBER Marilyne**
Responsable du pôle Comptabilité Fournisseurs, DOMIAL SA HLM, COLMAR.
demeurant à ISSENHEIM

- **Madame SCHUELLER Patricia**
Porteuse de Journaux, MEDIAPORTAGE, MULHOUSE.
demeurant à HUSSEREN-LES-CHATEAUX

- **Monsieur SCHUSTER Didier**
Second de Cuisine, SODEXO SANTE MEDICO SOCIAL, WITTENHEIM.
demeurant à WITTENHEIM

- **Madame SCHWING Sophie**
Réfèrent Technnique Prestations, CPAM DU HAUT-RHIN, COLMAR.
demeurant à SIERENTZ

- **Madame SEDLER Marilyne**
Moniteur, PSA PEUGEOT CITROEN, SAUSHEIM.
demeurant à SEWEN

- **Madame SELICIATO Marie-Hélène**
Employée Restauration et Services, SODEXO JEAN XIII, MULHOUSE.
demeurant à RICHWILLER

- **Monsieur SEN Mevlüt**
A4 Directeur Commercial, HUSSOR S.A.S., LAPOUTROIE.
demeurant à EGUISHHEIM

- **Madame SEON Aurélie-Anne**
Chercheur Microbio, DSM NUTRITIONAL PRODUCTS FRANCE, VILLAGE-NEUF.
demeurant à HINDLINGEN

- **Monsieur SEURIN Franck**
Directeur de Développement Stratégique, SOLINEST, BRUNSTATT-DIDENHEIM.
demeurant à BURNHAUPT-LE-BAS

- **Monsieur SIMON Stéphane**
Program Develop Leader, FLEX-N-GATE, AUDINCOURT.
demeurant à MONTREUX-VIEUX

- **Madame SINLER Frédérique**
Employée de Banque, CREDIT MUTUEL HESINGUE ET ENVIRONS, HESINGUE.
demeurant à ATTENSCHWILLER

- **Monsieur SIRONI Eric**
Magasinier, DECATHLON LOGISTIQUE FRANCE, WITTENHEIM.
demeurant à BALDERSHEIM

- **Monsieur SITA Mathieu**
Opérateur sur machine, SES STERLING, SAINT-LOUIS.
demeurant à SAINT-LOUIS

- **Monsieur SOUVAY Jean-François**
Responsable Service Clients et Ordonnancement, BUTACHIMIE, OTTMARSHEIM.
demeurant à MULHOUSE

- **Madame STEIN Corine**
Chargée de Clientèle Prêts, ACTION LOGEMENT SERVICES, STRASBOURG.
demeurant à PFASTATT

- **Monsieur STILL Francis**
sérigraphie, SERIGRAPHIE ARNOLD S.A.S., CERNAY.
demeurant à LAUTENBACH

- **Madame STOESSLE Pascale**
Assistante Sociale, ARSEA, STRASBOURG.
demeurant à MERXHEIM

- **Madame STRAZZULLA Dominique**
Employée d'immeuble, POLE HABITAT COLMAR CENTRE ALSACE, COLMAR.
demeurant à COLMAR

- **Madame STREIFF Adeline**
magasinier, DECATHLON LOGISTIQUE FRANCE, WITTENHEIM.
demeurant à THANN

- **Madame STRUB Véronique**
Technicien supérieur de comptabilité, DS SMITH PACKAGING, KUNHEIM.
demeurant à VOEGTLINSHOFFEN

- **Monsieur STUCK Marc**
peintre retoucheur, PSA PEUGEOT CITROEN, SAUSHEIM.
demeurant à REGUISHEIM

- **Monsieur SZYMANSKI Stéphane**
Expert des systèmes de contrôle, JACOB HOLM INDUSTRIES FRANCE S.A.S., SOULTZ.
demeurant à REGUISHEIM

- **Monsieur TATANGELO Dominique**
Serrurier Soudeur Alu, MATERIEL DE SECURITE URBAIN SA, PULVERSHEIM.
demeurant à WITTENHEIM

- **Monsieur TEXIER Hervé**
Conducteur Moyens Industriels, PSA PEUGEOT CITROEN, SAUSHEIM.
demeurant à RUELISHEIM

- **Monsieur THEOTIME Emmanuel**
Directeur Recherche&Développement, SYSTANCIA MANAGEMENT, SAUSHEIM.
demeurant à RETZWILLER

- **Monsieur THIBAUT Dominique**
Conducteur de Travaux, VINCI Construction Terrassement, NANTERRE.
demeurant à RIQUEWIHR

- **Madame THIBAUT Muriel**
Opératrice de Production, ABTEY CHOCOLATERIE, HEIMSBRUNN.
demeurant à NIEDERBRUCK

- **Madame THIERRY Carine**
Attachée Commerciale, CAFE SATI, STRASBOURG.
demeurant à HIRTZFELDEN

- **Madame THOMAS Annick**
Ouvrier Polyvalent, BURGER ET CIE, LIEPVRE.
demeurant à ROMBACH-LE-FRANC

- **Monsieur THOMAS David**
Opérateur Polyvalent UEP Montage, PSA PEUGEOT CITROEN, SAUSHEIM.
demeurant à MULHOUSE

- **Monsieur THURNHERR André**
Technicien PPS, AIR FRANCE, SAINT-LOUIS.
demeurant à WALTENHEIM

- **Monsieur TIMPANO Eric**
Magasinier, DECATHLON LOGISTIQUE FRANCE, WITTENHEIM.
demeurant à BOLLWILLER

- **Monsieur TIMPANO Gilles**
Rotativiste, EDITIONS DES DERNIERES NOUVELLES D'ALSACE, STRASBOURG.
demeurant à MULHOUSE

- **Monsieur TIROUMOUGANE Jean-Alain**
maçon, COLAS NORD-EST, PFASTATT.
demeurant à RIEDISHEIM

- **Monsieur TIRYAKI Murat**
Opérateur Spécialisé, BUBENDORFF VOLET ROULANT S.A.S., SAINT-LOUIS.
demeurant à ALTKIRCH

- **Monsieur TOLBA Abdallah**
Serrurier Soudeur Alu, MATERIEL DE SECURITE URBAIN SA, PULVERSHEIM.
demeurant à WITTENHEIM

- **Monsieur TOMASZYK David**
Secrétaire, AUDEBERT GRANDES CUISINES, BURNHAUPT-LE-HAUT.
demeurant à THANN

- **Monsieur TRAWALTER Olivier**
Electrotechnicien Maintenance Conditionnement, KAYSERSBERG PHARMACEUTICALS
RECIPHARM, KAYSERSBERG.
demeurant à NIEDERHERGHEIM

- **Madame TRITZ Emmanuelle**
Employée de Banque, CREDIT MUTUEL SAINT JOSEPH, COLMAR.
demeurant à COLMAR

- **Monsieur TURK Salih**
Opérateur polyvalent UEP montage, PSA PEUGEOT CITROEN, SAUSHEIM.
demeurant à BATTENHEIM

- **Monsieur TURPAIN Thierry**
Technical Operator, WRIGLEY FRANCE SNC, BIESHEIM.
demeurant à BALTZENHEIM

- **Madame UNVOAS Isabelle**
Responsable Serv. Act. Support, CPAM DU HAUT-RHIN, COLMAR.
demeurant à COLMAR

- **Monsieur VANOOTEGEM Dimitri**
Moniteur, PEUGEOT MOTOCYCLES, VALENTIGNEY.
demeurant à FALKWILLER

- **Monsieur VANROY David**
Tôlier Calorifugeur, ISOLATIONS RAUSCHMAIER S.A.S., COLMAR.
demeurant à WETTOLSHEIM

- **Monsieur VARELA MARTINHO Mamede**
Coffreur Niveau 3, L. SCHERBERICH S.A.S., COLMAR.
demeurant à BALGAU

- **Monsieur VARIN Erick**
Technicien, CONSTELLIUM NEUF-BRISACH, BIESHEIM.
demeurant à RIXHEIM

- **Madame VAXELAIRE Ericka**
Infirmière, CRF LE MUESBERG, AUBURE.
demeurant à RIBEAUVILLE

- **Monsieur VERMELLE Guillaume**
ingénieur, GE ENERGY PRODUCTS FRANCE SNC, BELFORT.
demeurant à THANN

- **Madame VETTER Vanessa**
Aide-soignante, CLINIQUE DU DIACONAT - FONDERIE, MULHOUSE.
demeurant à HIRTZBACH

- **Monsieur VIEGAS Mario**
opérateur polyvalent UEP mécanique, PSA PEUGEOT CITROEN, SAUSHEIM.
demeurant à UFFHOLTZ

- **Madame VLYM Sabine**
Directeur Administratif et Financier, SOCIETE ALSACIENNE DE FABRICATION,
HESINGUE.
demeurant à BARTENHEIM

- **Monsieur VONAU Dominique**
Mécanicien Fraiseur, CONSTELLIUM NEUF-BRISACH, BIESHEIM.
demeurant à NAMBSHEIM

- **Madame WAGNER Christine**
Infirmière D.E., P.S.P. DU DIACONAT - CENTRE ALSACE, COLMAR.
demeurant à ESCHBACH-AU-VAL

- **Madame WALLISER Chantal**
Employée d'immeuble, POLE HABITAT COLMAR CENTRE ALSACE, COLMAR.
demeurant à COLMAR

- **Monsieur WALLISER Joseph**
Cariste, TRANSCO S.A.S., COLMAR.
demeurant à COLMAR

- **Monsieur WALTER Arnaud**
Employé de Banque, CCM RIBEAUVILLE TAENNCHEL, RIBEAUVILLE.
demeurant à JEBSHEIM

- **Monsieur WAS Frédéric**
Ingénieur, GE ENERGY PRODUCTS FRANCE SNC, BELFORT.
demeurant à STAFFELFELDEN

- **Madame WECKEL Valérie**
Contrôleur de Gestion, CPAM DU HAUT-RHIN, COLMAR.
demeurant à COLMAR

- **Monsieur WEIBEL Philippe**
Electromécanicien, MDL EUROPE, ISSENHEIM.
demeurant à WINTZENHEIM

- **Monsieur WEIGEL Adrien**
Responsable technique, JACOB HOLM INDUSTRIES FRANCE S.A.S., SOULTZ.
demeurant à ORSCHWIHR

- **Monsieur WEINSTOERFFER Rénald**
opérateur polyvalent UEP ferrage, PSA PEUGEOT CITROEN, SAUSHEIM.
demeurant à HEITEREN

- **Monsieur WEISS Sylvia**
Employée de Banque, CREDIT MUTUEL DU VAL DE MUNSTER, MUNSTER.
demeurant à STOSSWIHR

- **Madame WELKER Isabelle**
Ouvrière polyvalente, SASU VELCOREX SINCE 1828, SAINT-AMARIN.
demeurant à FELLERING

- **Madame WELSCHINGER Annick**
Gestionnaire des services clients, CIC EST, COLMAR.
demeurant à RIQUEWIHR

- **Madame WENZINGER Sandrine**
Gestionnaire de Production, DELPHARM HUNINGUE S.A.S., HUNINGUE.
demeurant à ENSISHEIM

- **Madame WENZINGER Séverine**
Coiffeuse, NPOP, BLOTZHEIM.
demeurant à PETIT-LANDAU

- **Madame WERMELINGER Céline**
ouvrière, WRIGLEY FRANCE SNC, BIESHEIM.
demeurant à NEUF-BRISACH

- **Madame WINKELMULLER Bénédicte**
Infirmière D.E., P.S.P. DU DIACONAT - CENTRE ALSACE, COLMAR.
demeurant à BALGAU

- **Madame WINTZENRIETH Sandrine**
Secrétaire Médicale, CLINIQUE DU DIACONAT - ROOSEVELT, MULHOUSE.
demeurant à KINGERSHEIM

- **Monsieur WISSLE Stéphane**
Opérateur sur machine, SES STERLING, SAINT-LOUIS.
demeurant à SAINT-LOUIS

- **Madame WOLAK Claudia**
Monitrice Flux Constituants, PSA PEUGEOT CITROEN, SAUSHEIM.
demeurant à WITTENHEIM

- **Monsieur WOLFF Stéphane**
Mouleur Noyateur, FONDERIE SCHLUMBERGER, GUEBWILLER.
demeurant à OBERHERGHEIM

- **Madame WUNDERLY Sylvie**
Travailleur Handicapé en ESAT, ESAT AFAPEI, BARTENHEIM.
demeurant à BLOTZHEIM

- **Monsieur YIADOM-BOAKYE Evans**
Opérateur sur machine, SES STERLING, SAINT-LOUIS.
demeurant à SAINT-LOUIS

- **Madame ZAHIDI Siham**
magasinier, DECATHLON LOGISTIQUE FRANCE, WITTENHEIM.
demeurant à WITTENHEIM

- **Monsieur ZEMB Pascal**
Technicien Process, LINDE FRANCE S.A., CHALAMPE.
demeurant à GUEBWILLER

- **Madame ZIEGLER Nadia**
Technico-Commerciale Sédentaire, DS SMITH PLASTICS FRANCE, KAYSERSBERG.
demeurant à WIHR-AU-VAL

- **Monsieur ZIEGLER Sébastien**
Préparateur de commandes, SOLINEST, BRUNSTATT-DIDENHEIM.
demeurant à CERNAY

- **Monsieur ZIMMERMANN Eric**
Technicien Automatismes senior, THYSENKRUPP SYSTEM ENGINEERING S.A.S.,
ENSISHEIM.
demeurant à SOULTZ

- **Madame ZINGRAFF Claudine**
Assistante Export, SES STERLING, SAINT-LOUIS.
demeurant à HEIWILLER

- **Madame ZINNIGER Brigitte**
Agent de Service Hospitalier, CLINIQUE DU DIACONAT - ROOSEVELT, MULHOUSE.
demeurant à MULHOUSE

- **Monsieur ZINTER Bruno**
Chef de chantier- ETAM, L. SCHERBERICH S.A.S., COLMAR.
demeurant à FORTSCHWIHR

- **Monsieur ZINTER Théo**
Chef de chantier- ETAM, L. SCHERBERICH S.A.S., COLMAR.
demeurant à SUNDHOFFEN

- **Monsieur ZWICKERT Philippe**
Conducteur Pulper Continu, DS SMITH PAPER KAYSERSBERG, KAYSERSBERG.
demeurant à COLMAR

Article 2 : La médaille d'honneur du travail Vermeil est décernée à :

- **Madame ABDELKRIM Aïcha**
Responsable Commercial, DISTRIBUTION CASINO FRANCE, SAINT-ÉTIENNE.
demeurant à SAINT-LOUIS

- **Madame ACKERMANN Marie-Thérèse**
Responsable documentation technique, BURKERT S.A.S., TRIEMBACH-AU-VAL.
demeurant à RIBEAUVILLE

- **Monsieur ACKERMANN Yves**
Développeur expert, KNAUF INDUSTRIES GESTION, WOLFGANTZEN.
demeurant à OSTHEIM

- **Monsieur ADAM Emmanuel**
Chef d'Equipe Atelier, PSA RETAIL FRANCE SAS PEUGEOT MULHOUSE-ILLZACH,
ILLZACH.
demeurant à RIXHEIM

- **Madame ADAM Martine**
Assistante commerciale, DS SMITH PACKAGING, KUNHEIM.
demeurant à KUNHEIM

- **Madame ALBERTS Edith**
Reporter 1er Echelon, SAP - L'ALSACE, MULHOUSE.
demeurant à MULHOUSE

- **Madame ALTOE Corine**
Responsable Commercial, CCM PORTE DU SUNDGAU, BRUNSTATT.
demeurant à ILLFURTH

- **Monsieur AMOROS Alexandre**
Technicien de Maintenance, PSA PEUGEOT CITROEN, SAUSHEIM.
demeurant à WITTELSHEIM

- **Madame ANDING Sylvia**
Gestionnaire Appui à l'Emploi, POLE EMPLOI, STRASBOURG.
demeurant à STAFFELFELDEN

- **Monsieur ANTONY Laurent**
Ferrailleur, PROMETAL S.A., ILLZACH.
demeurant à ILLZACH

- **Monsieur ANTUNES José**
Ingénieur-Cadre, PSA AUTOMOBILES SA, SOCHAUX.
demeurant à BRUNSTATT

- **Madame ARENAS Marie-Carmen**
Opératrice Autonome, CORDON CMS, RIBEAUVILLE.
demeurant à KAYSERSBERG VIGNOBLE

- **Madame ASAL Agnès**
Assistante Commerciale, SAP - L'ALSACE, MULHOUSE.
demeurant à DIEFMATTEN

- **Madame BALDAUF Claire**
Secrétaire, CRF LE MUESBERG, AUBURE.
demeurant à FRELAND

- **Madame BALHUIZEN Albertine**
Gestionnaire de Production, DELPHARM HUNINGUE S.A.S., HUNINGUE.
demeurant à HUNINGUE

- **Madame BANNWARTH-SIEGLE Chantal**
Infirmière de Bloc Opératoire DE, CLINIQUE DU DIACONAT - FONDERIE, MULHOUSE.
demeurant à KINGERSHEIM

- **Madame BARBOTIN Corinne**
Technicien PPS, AIR FRANCE, SAINT-LOUIS.
demeurant à LUTTERBACH

- **Monsieur BARTH Roger**
technicien PPS, AIR FRANCE, SAINT-LOUIS.
demeurant à SAINT-LOUIS

- **Madame BASUYAU Yvette**
Comptable Fournisseurs, DOMIAL SA HLM, COLMAR.
demeurant à SUNDHOFFEN

- **Monsieur BAUDICHET Philippe**
Contrôleur Interne, AUCHAN RETAIL SERVICES, VILLENEUVE-D'ASCQ.
demeurant à INGERSHEIM

- **Monsieur BAUMANN Jean-Michel**
Agent Commercial de Conduite, STUCE, COLMAR.
demeurant à COLMAR

- **Madame BEDELEK Catherine**
Secrétaire, POLE DE GERONTOLOGIE SAINT DAMIEN, MULHOUSE.
demeurant à DIETWILLER

- **Madame BELAHCENE Sandra**
Employée administrative, CLINIQUE DU DIACONAT - FONDERIE, MULHOUSE.
demeurant à BERNWILLER

- **Monsieur BELMOKHE Morad**
Ouvrier d'entretien, SES STERLING, SAINT-LOUIS.
demeurant à SAINT-LOUIS

- **Monsieur BENZAADI Noël**
Grutier Qualifié, CCI ALSACE EUROMETROPOLE-PORTS DE MULHOUSE-RHIN,
MULHOUSE.
demeurant à OTTMARSHEIM

- **Monsieur BERTHIAUX Franck**
opérateur contrôle retouche ferrage mécanique, PSA PEUGEOT CITROEN, SAUSHEIM.
demeurant à VIEUX-THANN

- **Monsieur BERTOLATI Patrick**
Technicien de Maintenance, THYSSENKRUPP ASCENSEURS, ANGERS.
demeurant à BITSCHWILLER-LES-THANN

- **Madame BERTRAND Odile**
Opératrice - Réparatrice, CORDON CUSTOMER & MANUFACTURING SERVICES,
RIBEAUVILLE.
demeurant à RIBEAUVILLE

- **Madame BEURTHERET Carmen**
Employée Commerciale Confirmée, GEANT CASINO, SAINT-LOUIS.
demeurant à SAINT-LOUIS

- **Monsieur BIHL Hubert**
Technicien de Laboratoire, PEUGEOT MOTOCYCLES, VALENTIGNEY.
demeurant à STRUETH

- **Madame BISCH Véronique**
Secrétaire, E & R CONSULTANTS HOLDING, MULHOUSE.
demeurant à MORSCHWILLER-LE-BAS

- **Monsieur BISSEL Jean-Marc**
Responsable service électrique, AEROPORT DE BALE-MULHOUSE - EUROAIRPORT,
SAINT-LOUIS.
demeurant à KEMBS

- **Monsieur BITARD Christophe**
Ingénieur - Cadre, PSA PEUGEOT CITROEN, SAUSHEIM.
demeurant à HIRTZFELDEN

- **Madame BLOCH Bettina**
Conseiller Patrimonial, CCM COLMAR BARTHOLDI, COLMAR.
demeurant à COLMAR

- **Madame BODE Catherine**
Aide-Soignante, P.S.P. DU DIACONAT - CENTRE ALSACE, COLMAR.
demeurant à SAINTE-CROIX-EN-PLAINE

- **Monsieur BOEGLÉN Didier**
Technicien, TREDI, HOMBOURG.
demeurant à BALGAU

- **Madame BOGEN Simone**
Gestionnaire de paie, CORDON CMS, RIBEAUVILLE.
demeurant à BENNWIHR

- **Monsieur BOSSY Etienne**
Convoyeur de Fonds, LOOMIS FRANCE, LUTTERBACH.
demeurant à ENSISHEIM

- **Monsieur BOUCHER André**
Moniteur, PSA PEUGEOT CITROEN, SAUSHEIM.
demeurant à NIFFER

- **Madame BOURGEOIS Catherine**
Directrice de Magasin, GENERALE DE TELEPHONE, VILLERS-LES-NANCY.
demeurant à CARSPACH

- **Monsieur BOUZANQUET Bernard**
Rondier, SUEZ R&V, SAUSHEIM.
demeurant à URBES

- **Madame BRAND Pascale**
Technicienne PPS, AIR FRANCE, SAINT-LOUIS.
demeurant à HEGENHEIM

- **Madame BRAUN Elisabeth**
Secrétaire Médicale, CENTRE MEDICAL STE ANNE JUNGHOLTZ, GUEBWILLER.
demeurant à HERRLISHEIM-PRES-COLMAR

- **Madame BRAUN Jeannine**
Agent méthodes administratives, DS SMITH PACKAGING, KUNHEIM.
demeurant à GEISWASSER

- **Monsieur BREITMOSER Daniel**
Agent de production, VYNOVA POTASSE ET PRODUITS CHIMIQUES SAS, THANN.
demeurant à THANN

- **Monsieur BRIGENTI Aristide**
Peintre, SES STERLING, SAINT-LOUIS.
demeurant à SAINT-LOUIS

- **Madame BRODBECK Claudine**
opératrice de production, THK MANUFACTURING OF EUROPE S.A.S., ENSISHEIM.
demeurant à SOULTZ

- **Monsieur BRODBECK François**
Conducteur d'engins, COVED, ASPACH-LE-HAUT.
demeurant à SOULTZ

- **Monsieur BRUNNER Yann**
technicien d'études, PSA PEUGEOT CITROEN, SAUSHEIM.
demeurant à ALTKIRCH

- **Monsieur BURGER Vincent**
Responsable Commercial, SOLINEST, BRUNSTATT-DIDENHEIM.
demeurant à MUNTZENHEIM

- **Madame BURGET Michèle**
Opérateur de Prod A, SIGVARIS S.A.S., HUNINGUE.
demeurant à SIERENTZ

- **Madame BURNER Lysiane**
Déclarante en Douane, SOCIETE DES ANCIENS ETS L. GEISMAR, COLMAR.
demeurant à UFFHOLTZ

- **Madame BUTTIGHOFFER Anne**
Employée Polyvalente, CORDON CMS, RIBEAUVILLE.
demeurant à RIQUEWIHR

- **Monsieur CAIRES NOBREGA Raoul**
Moniteur, PSA PEUGEOT CITROEN, SAUSHEIM.
demeurant à TRAUBACH-LE-HAUT

- **Monsieur CAMILLERI Fabrice**
Analyste Qualité, PSA PEUGEOT CITROEN, SAUSHEIM.
demeurant à PFASTATT

- **Madame CANCEL-REMOND Catherine**
Infirmière de Bloc Opératoire DE, P.S.P. DU DIACONAT - CENTRE ALSACE, COLMAR.
demeurant à ARTZENHEIM

- **Monsieur CANFORA Pascal**
Serrurier Soudeur Alu, MATERIEL DE SECURITE URBAIN SA, PULVERSHEIM.
demeurant à BOLLWILLER

- **Madame CARRIERE Brigitte**
Opérateur polyvalent UEP peinture, PSA PEUGEOT CITROEN, SAUSHEIM.
demeurant à STAFFELFELDEN

- **Monsieur CAVALERIE Didier**
Ingénieur, ALSTOM POWER SYSTEMS SAS, BOULOGNE-BILLANCOURT.
demeurant à HABSHEIM

- **Monsieur CHAPELLE Roger**
pilote informatique, PSA PEUGEOT CITROEN, SAUSHEIM.
demeurant à ILLZACH

- **Monsieur CHENEAU Didier**
Préparateur, PSA PEUGEOT CITROEN, SAUSHEIM.
demeurant à ALTKIRCH

- **Monsieur CHOULET Richard**
Chef d'Equipe Remplaçant, DSM NUTRIONAL PRODUCTS FRANCE, VILLAGE-NEUF.
demeurant à BARTENHEIM

- **Monsieur COLIN Laurent**
Opérateur Polyvalent, FREUDENBERG PERFORMANCE MATERIALS S.A.S., COLMAR.
demeurant à ARTZENHEIM

- **Madame COLL Marielle**
Technicienne PPS, AIR FRANCE, SAINT-LOUIS.
demeurant à RIXHEIM

- **Madame COLMAN Annick**
Auxiliaire puéricultrice, AFSCO, MULHOUSE.
demeurant à HAGENBACH

- **Monsieur COLOMBO Thierry**
Chef de Secteur, VYNOVA POTASSE ET PRODUITS CHIMIQUES SAS, THANN.
demeurant à LEIMBACH

- **Monsieur CORTIJO Juan**
Responsable échantillonnage, DS SMITH PACKAGING, KUNHEIM.
demeurant à OBERSAASHEIM

- **Monsieur COSTIL Frédéric**
Acheteur Technique, CONSTELLIUM NEUF-BRISACH, BIESHEIM.
demeurant à WINTZENHEIM

- **Monsieur COUROBLE Christophe**
moniteur, PSA PEUGEOT CITROEN, SAUSHEIM.
demeurant à RIEDISHEIM

- **Madame CROÏET Sandrine**
Attachée Commerciale, HSBC FRANCE SUCCURSALE DE STRASBOURG,
STRASBOURG.
demeurant à COLMAR

- **Monsieur CULOS Dominique**
Chargé de Clientèle, CREDIT MUTUEL, ILLZACH.
demeurant à COLMAR

- **Madame DALL' AGNOL Katia**
Conseillère en Gestion des Droits, POLE EMPLOI GRAND EST, MULHOUSE.
demeurant à SAUSHEIM

- **Madame DALSTEIN Béatrice**
Comptable, EHPAD MERE ALPHONSE-MARIE, MULHOUSE.
demeurant à MULHOUSE

- **Monsieur DA SILVA Antonio**
Opérateur de Production, ARCELORMITTAL CENTRES DE SERVICES, OTTMARSHEIM.
demeurant à SAUSHEIM

- **Madame DAVID Edna**
Opératrice, SES STERLING, SAINT-LOUIS.
demeurant à KEMBS

- **Madame DEBSKI Rachel**
Opératrice de Production, ABTEY CHOCOLATERIE, HEIMSBRUNN.
demeurant à WITTELSHEIM

- **Monsieur DECALOM Soussaradjou**
Agent de service, S.T.P.I., ALLENJOIE.
demeurant à MULHOUSE

- **Monsieur DECKER Thierry**
Technicien Expert, DARTY GRAND EST, LIMONEST.
demeurant à SOULTZ

- **Monsieur DE FRANCESCHI Philippe**
Technico-commercial, WILLY LEISSNER S.A.S., WITTENHEIM.
demeurant à REININGUE

- **Madame DEIBER Corinne**
Conseiller en Gestion des Droits, POLE EMPLOI, STRASBOURG.
demeurant à ANDOLSHEIM

- **Monsieur DELANNES Pascal**
Technicien de Laboratoire, DSM NUTRIONAL PRODUCTS FRANCE, VILLAGE-NEUF.
demeurant à MULHOUSE

- **Monsieur DELLENBACH Patrick**
Ajusteur Fraiseur, SAULNIER, ORBEY.
demeurant à KAYSERSBERG VIGNOBLE

- **Madame DEMMA Sylvie**
Technic Gestionnaire Débutante, ACE COMPTA, SAINTE-CROIX-EN-PLAINE.
demeurant à COLMAR

- **Monsieur DEPARIS Philippe**
Responsable d'Equipe ST, STUCE, COLMAR.
demeurant à ORBEY

- **Monsieur DE PINHO Michel**
Responsable d'unité, PSA PEUGEOT CITROEN, SAUSHEIM.
demeurant à SOULTZ

- **Monsieur DERAM David**
Monteur Moules, FAURECIA TRECIA SAS, ETUPES.
demeurant à MASEVAUX

- **Monsieur DEVELIOGLU Ali**
A4 Responsable Adjoint du BE, HUSSOR S.A.S., LAPOUTROIE.
demeurant à ORBEY

- **Monsieur DEZEQUE Jean-Marc**
Directeur, ASSOCIATION ERMITAGE, MULHOUSE.
demeurant à MULHOUSE

- **Madame DIETSCH Joëlle**
Aide Soignante, P.S.P. DU DIACONAT - CENTRE ALSACE, COLMAR.
demeurant à GRUSSENHEIM

- **Madame DIEUDONNE Marie-Noëlle**
Employée Logistique, SIGVARIS S.A.S., HUNINGUE.
demeurant à RIXHEIM

- **Monsieur DI ROSA Carmelo**
Technicien Maintenance TMS, DSM NUTRIONAL PRODUCTS FRANCE, VILLAGE-NEUF.
demeurant à KINGERSHEIM

- **Madame DO CARMO Maria**
Agent d'entretien, SELAS KOCH ET ASSOCIES - MANDATAIRES JUDICIAIRES,
COLMAR.
demeurant à COLMAR

- **Madame DONATI Luana**
Agent de propreté et d'hygiène, SCM DES DOCTEURS MARCIANO ET DIENER, SAINT-LOUIS.
demeurant à MUESPACH-LE-HAUT

- **Madame DOPPLER Delphine**
Assistante, AEROPORT DE BALE-MULHOUSE - EUROAIRPORT, SAINT-LOUIS.
demeurant à BANTZENHEIM

- **Madame DOS REIS Christine**
ouvrière, CORDON CUSTOMER & MANUFACTURING SERVICES, RIBEAUVILLE.
demeurant à OSTHEIM

- **Monsieur DOS SANTOS Alfred**
Chef de Chantier, DEGANIS S.A.S., SAUSHEIM.
demeurant à WALBACH

- **Madame DOS SANTOS Idaline**
Coordinatrice Système Qualité, SIGVARIS S.A.S., HUNINGUE.
demeurant à VIEUX-THANN

- **Monsieur DRUSINI Nicolas**
Responsable de Ligne Qualifié, FREUDENBERG PERFORMANCE MATERIALS S.A.S.,
COLMAR.
demeurant à OBERHERGHEIM

- **Monsieur DUBS Jean-Luc**
Responsable d'unité, PSA PEUGEOT CITROEN, SAUSHEIM.
demeurant à LUTTERBACH

- **Monsieur DUCHENE Rémi**
DIR Service, DU PONT DE NEMOURS FRANCE SAS, CERNAY.
demeurant à UFFHOLTZ

- **Monsieur DUCLOS Philippe**
Expert Labo QC, DSM NUTRITIONAL PRODUCTS FRANCE, VILLAGE-NEUF.
demeurant à VILLAGE-NEUF

- **Madame DURAND Corinne**
Rédacteur, CLINIQUE DU DIACONAT - FONDERIE, MULHOUSE.
demeurant à RIEDISHEIM

- **Madame EGLER Valérie**
Planificatrice de Production, DU PONT DE NEMOURS FRANCE SAS, CERNAY.
demeurant à HUSSEREN-WESSERLING

- **Madame EHRET Doris**
Ouvrière Injection, SOCIETE ALSACIENNE DE FABRICATION, HESINGUE.
demeurant à KIRCHBERG

- **Madame EHRHARD Christine**
Assistante Commerciale, TRANSGOURMET ALSACE, GUEMAR.
demeurant à BERGHEIM

- **Monsieur EHRHART Armand**
Informaticien, THYSSENKRUPP SYSTEM ENGINEERING S.A.S., ENSISHEIM.
demeurant à PFAFFENHEIM

- **Madame ENGEL Martine**
Chargée de Clientèle, CCM ILL ET HARDT, SAINTE-CROIX-EN-PLAINE.
demeurant à MITTELWIHR

- **Madame ENTZ Karine**
Agent de Fabrication, MATERIEL DE SECURITE URBAIN SA, PULVERSHEIM.
demeurant à PULVERSHEIM

- **Madame EQUINE Marie-Paule**
Employée de bureau, SES STERLING, SAINT-LOUIS.
demeurant à SAINT-LOUIS

- **Madame ERHARDT Sandrine**
Employée Administrative, P.S.P. DU DIACONAT - CENTRE ALSACE, COLMAR.
demeurant à ANDOLSHEIM

- **Madame ERMEL Christiane**
Cadre de Santé, CLINIQUE DU DIACONAT - FONDERIE, MULHOUSE.
demeurant à ASPACH-LE-HAUT

- **Madame ERNY Valérie**
Secrétaire Comptable, ASSOCIATION SANTE MENTALE ALSACE, ROUFFACH.
demeurant à GUEBWILLER

- **Monsieur ERTLE Yvan**
Responsable Activités, ENDEL ENGIE, FESSENHEIM.
demeurant à BOURBACH-LE-BAS

- **Monsieur ESCHBACH Eric**
Conducteur d'installation, PSA PEUGEOT CITROEN, SAUSHEIM.
demeurant à OBERHERGHEIM

- **Monsieur ESSLINGER Eric**
Technicien Chimiste, RHODIA OPERATIONS - GROUPE SOLVAY, MULHOUSE.
demeurant à ILLZACH

- **Monsieur ETHEVE Jacques**
Conducteur d'Engins, PREMYS - Agence FERRARI, WITTELSHEIM.
demeurant à WILLER-SUR-THUR

- **Madame FABRICA Natalina**
Opérateur de production, THK MANUFACTURING OF EUROPE S.A.S., ENSISHEIM.
demeurant à COLMAR

- **Monsieur FACHE Laurent**
Régleur, SES STERLING, SAINT-LOUIS.
demeurant à RIXHEIM

- **Madame FAHR Anita**
Inventoriste, PSA PEUGEOT CITROEN, SAUSHEIM.
demeurant à GUEBWILLER

- **Monsieur FAIVRE Francis**
Usineur Fraiseur Commande Numérique, GE ENERGY PRODUCTS FRANCE SNC,
BELFORT.
demeurant à VALDIEU-LUTRAN

- **Madame FALCH Chantal**
Reponsable préparation, L'ALSACIENNE DE RESTAURATION, STRASBOURG.
demeurant à ESCHENTZWILLER

- **Madame FAURE Sabine**
Moniteur-Educateur, ESAT AFAPEI, BARTENHEIM.
demeurant à COLMAR

- **Madame FEGER Véronique**
Aide Médico-Psychologique, EHPAD "LA ROSELIERE", KUNHEIM.
demeurant à WIDENSOLEN

- **Madame FEIGEL Rosine**
Assistante commerciale, SOLINEST, BRUNSTATT-DIDENHEIM.
demeurant à SENTHEIM

- **Monsieur FERNANDES PEIXOTO DA SILVA Virgilio**
Assistant Responsable de Production, JACOB HOLM INDUSTRIES FRANCE S.A.S.,
SOULTZ.
demeurant à SOULTZ

- **Monsieur FERON Jérôme**
Chargé de Projet, STÄUBLI ELECTRICAL CONNECTORS S.A.S., HESINGUE.
demeurant à HESINGUE

- **Monsieur FERRY Ghislain**
Ingénieur/Cadre, PSA PEUGEOT CITROEN, SAUSHEIM.
demeurant à THANN

- **Monsieur FEUERMANN Olivier**
Manager de Rayon Marée, SUPERMARCHE MATCH, HUNINGUE.
demeurant à MUESPACH

- **Monsieur FEVEREIRO Antonio**
Technicien Etudes et Méthodes, DSM NUTRIONAL PRODUCTS FRANCE, VILLAGE-
NEUF.
demeurant à VILLAGE-NEUF

- **Madame FLOTA Sandra**
Agent de service hospitalier, CENTRE MEDICAL DE LUPPACH, BOUXWILLER.
demeurant à FELDBACH

- **Madame FOECHTERLE Nicole**
Comptable, ACE COMPTA, SAINTE-CROIX-EN-PLAINE.
demeurant à WITTENHEIM

- **Monsieur FOERNBACHER Christophe**
Chef d'Equipe, SOLINEST, BRUNSTATT-DIDENHEIM.
demeurant à BRUNSTATT

- **Madame FOHRER Elisabeth**
Inventoriste, PSA PEUGEOT CITROEN, SAUSHEIM.
demeurant à BANTZENHEIM

- **Monsieur FOHRER Fabrice**
Agent de Maîtrise dans l'Industrie Chimique, RHODIA OPERATIONS, CHALAMPE.
demeurant à BANTZENHEIM

- **Monsieur FONTES Jacques**
Magasinier, CONSTELLIUM NEUF BRISACH, BIESHEIM.
demeurant à VOLGELSHEIM

- **Monsieur FRANCOIS Claude**
Ingénieur-Cadre, PSA AUTOMOBILES SA, SOCHAUX.
demeurant à BELLEMAGNY

- **Monsieur FRANK Guy**
Gestionnaire de Patrimoine, ACE COURTAGE, SAINTE-CROIX-EN-PLAINE.
demeurant à SOULTZ

- **Monsieur FRANQUEVILLE Alain**
Chef d'Equipe, DSM NUTRIONAL PRODUCTS FRANCE, VILLAGE-NEUF.
demeurant à ZIMMERSHEIM

- **Madame FREYBURGER Edith**
Porteuse de Journaux, MEDIAPORTAGE, MULHOUSE.
demeurant à BREITENBACH-HAUT-RHIN

- **Madame FREYBURGER Michèle**
Opérateur Polyvalent UEP Cariste Logistique, PSA PEUGEOT CITROEN, SAUSHEIM.
demeurant à HECKEN

- **Monsieur FREYMANN Frédéric**
Chargé de Planification, BASF P.P.F. S.A.S., HUNINGUE.
demeurant à MULHOUSE

- **Monsieur FREYMUTH Stéphane**
Comptable, AEROPORT DE BALE-MULHOUSE - EUROAIRPORT, SAINT-LOUIS.
demeurant à SOULTZBACH-LES-BAINS

- **Monsieur FRIEH Bernard**
ingénieur de production, ATOS INFOGERANCE, BEZONS.
demeurant à BENNWIHR

- **Monsieur FRITSCH Christophe**
Serrurier Soudeur Alu, MATERIEL DE SECURITE URBAIN SA, PULVERSHEIM.
demeurant à MERXHEIM

- **Monsieur FRITSCH Philippe**
Responsable d'activité, EIFFAGE ENERGIE SYSTEMES ALSACE FRANCHE-COMTE,
COLMAR.
demeurant à COLMAR

- **Madame FRITSCHY Véronique**
Responsable de dossier, E & R CONSULTANTS HUNINGUE, HUNINGUE.
demeurant à SIERENTZ

- **Madame FUCHS Brigitte**
Assistante Ressources Humaines, TRANSGOURMET ALSACE, GUEMAR.
demeurant à ILLHAEUSERN

- **Madame FUCHS Isabelle**
Technicien Conseil Expert, CAF DU HAUT-RHIN, MULHOUSE.
demeurant à ISSENHEIM

- **Monsieur FURST Christophe**
Coordinateur Logistique Patrimoine Sécurité et Sureté, CAF DU HAUT-RHIN, MULHOUSE.
demeurant à STAFFELFELDEN

- **Monsieur FURST Dominique**
Mécanicien Automobile, PAUL KROELY ETOILE 68, ILLZACH.
demeurant à WITTELSHEIM

- **Madame GABRIEL Mireille, Andrée, Lucie**
Assistante de gestion, CONSTELLIUM NEUF BRISACH, BIESHEIM.
demeurant à RIBEAUVILLE

- **Madame GAMBERONI Carole**
Infirmière, CLINIQUE DU DIACONAT - FONDERIE, MULHOUSE.
demeurant à MULHOUSE

- **Madame GANGLOFF Fabienne**
Comptable, E & R CONSULTANTS HUNINGUE, HUNINGUE.
demeurant à KEMBS

- **Madame GARCEZ Rachel**
Assistante commerciale, DS SMITH PLASTICS FRANCE, KAYSERSBERG.
demeurant à COLMAR

- **Monsieur GAUTHERAT Didier**
Analyste Qualité, PSA PEUGEOT CITROEN, SAUSHEIM.
demeurant à BURNHAUPT-LE-HAUT

- **Monsieur GAUTIER Pascal**
Agent de Production, SASU VELCOREX SINCE 1828, SAINT-AMARIN.
demeurant à SAINT-AMARIN

- **Monsieur GEBEL Stéphane**
Conducteur d'Installation, PSA PEUGEOT CITROEN, SAUSHEIM.
demeurant à WEGSCHEID

- **Madame GERARD Françoise**
Opératrice, CORDON CMS, RIBEAUVILLE.
demeurant à RIQUEWIHR

- **Madame GERVAISE Dorothée**
Responsable d'Activité, CM - CIC BAIL, SCHILTIGHEIM.
demeurant à ANDOLSHEIM

- **Madame GIRARD Lucie**
Chef d'Equipe, CORDON CUSTOMER & MANUFACTURING SERVICES,
RIBEAUVILLE.
demeurant à COLMAR

- **Madame GOEPFERT Laurence**
Travailleur Handicapé en ESAT, ESAT AFAPEI, BARTENHEIM.
demeurant à GEISPITZEN

- **Monsieur GORISSE Lionel**
Conducteur de Travaux, ENGIE COFELY, ILLKIRCH-GRAFFENSTADEN Cédex.
demeurant à KAYSERSBERG VIGNOBLE

- **Madame GORNIAK Tina**
Assistante Achats, ABTEY CHOCOLATERIE, HEIMSBRUNN.
demeurant à GUEWENHEIM

- **Madame GRAMELSPACHER Corinne**
Aide Médico Psychologique, INSTITUT ST-JOSEPH DE BELLEMAGNY-LUTTERBACH,
LUTTERBACH.
demeurant à MORTZWILLER

- **Madame GRECO Marie-Claude**
Formateur Terrain, DELPHARM HUNINGUE S.A.S., HUNINGUE.
demeurant à SAINT-LOUIS

- **Madame GROSS Marie-Eve**
Contrôleur de Gestion, RHODIA OPERATIONS, CHALAMPE.
demeurant à GUNDOLSHEIM

- **Madame GROSS Martine**
Approvisionnement Magasin, PEUGEOT MOTOCYCLES, VALENTIGNEY.
demeurant à WOLFERSDORF

- **Monsieur GULLY Michel**
Magasinier, TRONOX FRANCE SAS, THANN.
demeurant à MOLLAU

- **Monsieur GUSTAVE Etienne**
opérateur polyvalent UEP cariste logistique, PSA PEUGEOT CITROEN, SAUSHEIM.
demeurant à MULHOUSE

- **Monsieur GUTLEBEN Joël**
Lamineur, CONSTELLIUM NEUF-BRISACH, BIESHEIM.
demeurant à BIESHEIM

- **Monsieur HAAS Patrick**
Agent de Sécurité, DSM NUTRIONAL PRODUCTS FRANCE, VILLAGE-NEUF.
demeurant à DANNEMARIE

- **Madame HAAS Sandra**
agent technique de qualité, CORDON CMS, RIBEAUVILLE.
demeurant à BERGHEIM

- **Madame HACHE Nathalie**
Aide-Soignante, P.S.P. DU DIACONAT - CENTRE ALSACE, COLMAR.
demeurant à MULHOUSE

- **Madame HAEGELE Nathalie**
Assistante administratif, DSM NUTRIONAL PRODUCTS FRANCE, VILLAGE-NEUF.
demeurant à ROSENAU

- **Monsieur HAEGELIN Philippe**
Contremaître, FONDERIE SCHLUMBERGER, GUEBWILLER.
demeurant à ORSCHWIHR

- **Madame HALBOUT Sidonie**
Gestionnaire Ressources Humaines, CORDON CMS, RIBEAUVILLE.
demeurant à BERGHEIM

- **Monsieur HALLER Nicolas**
Agent de maîtrise utilités, TRONOX FRANCE SAS, THANN.
demeurant à HUSSEREN-WESSERLING

- **Monsieur HAMDI Mustapha**
Opérateur Polyvalent UEP Forge Fonderie, PSA PEUGEOT CITROEN, SAUSHEIM.
demeurant à MULHOUSE

- **Monsieur HANZO Williams**
Responsable Coordination IFM, DSM NUTRIONAL PRODUCTS FRANCE, VILLAGE-NEUF.
demeurant à RIEDISHEIM

- **Monsieur HAUSER Hervé**
responsable de restaurant, L'ALSACIENNE DE RESTAURATION, STRASBOURG.
demeurant à KINGERSHEIM

- **Madame HEBERLE Jocelyne**
Opérateur Polyvalent UEP Mécanique, PSA PEUGEOT CITROEN, SAUSHEIM.
demeurant à VALDIEU-LUTRAN

- **Madame HEIL Nathalie**
Secrétaire Médicale, P.S.P. DU DIACONAT - CENTRE ALSACE, COLMAR.
demeurant à HOLTZWIHR

- **Madame HEITZ Cécile**
Technicienne de Laboratoire, DSM NUTRIONAL PRODUCTS FRANCE, VILLAGE-NEUF.
demeurant à PETIT-LANDAU

- **Monsieur HELD Francis**
Conducteur qualifié, FREUDENBERG PERFORMANCE MATERIALS S.A.S., COLMAR.
demeurant à WALBACH

- **Madame HENRIQUES Léonor**
Agent Technique Logistique, CORDON CMS, RIBEAUVILLE.
demeurant à COLMAR

- **Madame HERISSON-KUENEMANN Joëlle**
Responsable Approvisionnement, PAREDES P.N.E., ENSISHEIM.
demeurant à RIXHEIM

- **Madame HEROLD Marie-Hélène**
Superviseur, SHARP MANUFACTURING FRANCE S.A., GUEBWILLER.
demeurant à ISSENHEIM

- **Monsieur HERTZOG Stéphane**
Electricien, SES STERLING, SAINT-LOUIS.
demeurant à LEYMEN

- **Monsieur HEYBERGER Vincent**
Conseiller Produits, SCHMIDT GROUPE, LIÈPVRE.
demeurant à SAINT-HIPPOLYTE

- **Madame HISSUNG Alexandra**
Ouvrière, CORDON CMS, RIBEAUVILLE.
demeurant à DESSENHEIM

- **Monsieur HOFFNER Claude**
Projeteur études électricité&instrumentation, TRONOX FRANCE SAS, THANN.
demeurant à FELLERING

- **Monsieur HOHLER Christophe**
Technicien d'Etudes, PSA PEUGEOT CITROEN, SAUSHEIM.
demeurant à RIXHEIM

- **Monsieur HOPPLER Djamel**
Conducteur Extrudeuse Electricien, DS SMITH PLASTICS FRANCE, KAYSERSBERG.
demeurant à LIEPVRE

- **Madame HORNY Laurence**
Opératrice sur machine, SES STERLING, SAINT-LOUIS.
demeurant à REININGUE

- **Madame HORVATH Karine**
Aide à domicile, APAMAD, MULHOUSE.
demeurant à SIERENTZ

- **Monsieur HORVAT Louis**
Commercial, WILLY LEISSNER S.A.S., WITTENHEIM.
demeurant à GUEBWILLER

- **Madame HOSLY Patricia**
Responsable Opérationnel, PANALPINA FRANCE TRANSPORTS INTERNATION,
TREMBLAY-EN-FRANCE.
demeurant à RIXHEIM

- **Madame HOURTOULLE Doris**
conductrice de ligne, CORDON CMS, RIBEAUVILLE.
demeurant à COLMAR

- **Monsieur HUEDER Christophe**
Opérateur de Production, THK MANUFACTURING OF EUROPE S.A.S., ENSISHEIM.
demeurant à STAFFELFELDEN

- **Monsieur HUSSER Jean-Claude**
Chauffeur, L. SCHERBERICH S.A.S., COLMAR.
demeurant à WIHR-AU-VAL

- **Madame HUSSER Nadine**
Infirmière D.E., P.S.P. DU DIACONAT - CENTRE ALSACE, COLMAR.
demeurant à COLMAR

- **Monsieur ICHALLAL Yacine**
responsable de chantier, CMI MAINTENANCE EST, THIONVILLE.
demeurant à LANDSER

- **Monsieur IPARRAGUIRRE Constant**
Technicien Monteur SAV, XOMOX FRANCE S.A.S., BRUNSTATT.
demeurant à MULHOUSE

- **Madame ITTY Olivia**
Porteuse de Journaux, MEDIAPORTAGE, MULHOUSE.
demeurant à MULHOUSE

- **Madame JAECK Nathalie**
Agent de Fabrication, SPM INNOVATION S.A.S., THANN.
demeurant à HOCHSTATT

- **Madame JOUSSON Valérie**
Technicienne PPS, AIR FRANCE, SAINT-LOUIS.
demeurant à MORTZWILLER

- **Monsieur KARABEKE Suleyman**
Magasinier, BUBENDORFF VOLET ROULANT S.A.S., SAINT-LOUIS.
demeurant à SAINT-LOUIS

- **Madame KAUFFER Emmanuelle**
Responsable développement contrats et vente, NXO TELECOM SAS, WITTELSHEIM.
demeurant à ILLFURTH

- **Monsieur KAUFFMANN Christophe**
Agent Technique, VIALIS, COLMAR.
demeurant à COLMAR

- **Madame KELLER Sylvie**
Ouvrière, CORDON CMS, RIBEAUVILLE.
demeurant à HERRLISHEIM-PRES-COLMAR

- **Madame KEMNITZ Sonia**
Secrétaire, PSA AUTOMOBILES SA, SOCHAUX.
demeurant à MICHELBACH

- **Monsieur KEMPF André**
P2 Soudeur, HUSSOR S.A.S., LAPOUTROIE.
demeurant à WALBACH

- **Madame KEMPF Viviane**
Directrice des Ressources Humaines Adjointe, P.S.P. DU DIACONAT - CENTRE ALSACE,
COLMAR.
demeurant à SUNDHOFFEN

- **Monsieur KERBER François**
Technicien Informatique Industrielle, RHODIA OPÉRATIONS (GROUPE SOLVAY),
PARIS.
demeurant à RIEDISHEIM

- **Monsieur KERN Patrick**
Technicien de Maintenance, BUBENDORFF VOLET ROULANT S.A.S., SAINT-LOUIS.
demeurant à VILLAGE-NEUF

- **Madame KICHLER Marie Antoinette**
Employée de banque, BNP PARIBAS, PARIS.
demeurant à BUHL

- **Monsieur KIEFFER Jean**
Chef de Projet, VYNOVA POTASSE ET PRODUITS CHIMIQUES SAS, THANN.
demeurant à SENTHEIM

- **Monsieur KIELWASSER Vincent**
Responsable de Zone, MOTEURS LEROY SOMER, ANGOULEME.
demeurant à RUELISHEIM

- **Madame KLEIN Corine**
Cadre Principal, CENTRE FIDUCIAIRE ET COMPTABLE D'ALSACE ALTKIRCH,
ALTKIRCH.
demeurant à BRUNSTATT

- **Monsieur KLEIN Pierre-Yves**
Expert Comptable, CENTRE FIDUCIAIRE ET COMPTABLE D'ALSACE ALTKIRCH,
ALTKIRCH.
demeurant à BRUNSTATT

- **Madame KLINGER Christine**
Chargée de Clientèle, CCM VALLEES DE LA FECHT, MUNSTER.
demeurant à MUNSTER

- **Monsieur KLINGER Guy**
Monteur, MANUFACTURE DU HAUT RHIN, MULHOUSE.
demeurant à MUNSTER

- **Monsieur KLINZIG Pascal**
Superviseur, JACOB HOLM INDUSTRIES FRANCE S.A.S., SOULTZ.
demeurant à MULHOUSE

- **Madame KNECHT Jeannine**
Agent de Fabrication, SPM INNOVATION S.A.S., THANN.
demeurant à CERNAY

- **Monsieur KOENIG Jean**
Responsable Expéditions, AK AUTO CABLE, MASEVAUX.
demeurant à LAUW

- **Monsieur KOENINGER Didier**
Conducteur de ligne, JACOB HOLM INDUSTRIES FRANCE S.A.S., SOULTZ.
demeurant à WITTELSHEIM

- **Monsieur KOMOREK Denis**
Technicien Electricité et Instrumentation, TRONOX FRANCE SAS, THANN.
demeurant à VIEUX-THANN

- **Madame KOVACS Aniko**
Préparateur, BUBENDORFF VOLET ROULANT S.A.S., SAINT-LOUIS.
demeurant à HUNINGUE

- **Monsieur KUBLER Jean-Jacques**
Technicien d'Achats, SASU VELCOREX SINCE 1828, SAINT-AMARIN.
demeurant à SAINT-AMARIN

- **Monsieur LACHE-THEVENOT Patrick**
Maintenancier Process, PSA PEUGEOT CITROEN, SAUSHEIM.
demeurant à FESSENHEIM

- **Monsieur LACROIX Eric**
Maintenancier Process Mécanicien, PSA PEUGEOT CITROEN, SAUSHEIM.
demeurant à RIEDISHEIM

- **Monsieur LAHKIM Lahbib**
Informaticien, ATOS INFOGERANCE, MULHOUSE.
demeurant à PFASTATT

- **Madame LALLEMAND Yolande**
Responsable Financier, FIBERWEB FRANCE S.A.S., BIESHEIM.
demeurant à FESSENHEIM

- **Madame LAMOUCHE Elisabeth**
Employée administrative, STUCE, COLMAR.
demeurant à COLMAR

- **Monsieur LANGER Pascal**
Travailleur Handicapé en ESAT, ESAT AFAPEI, BARTENHEIM.
demeurant à DIETWILLER

- **Monsieur LARIDJA Relem**
Opérateur Polyvalent UEP Cariste, PSA PEUGEOT CITROEN, SAUSHEIM.
demeurant à MULHOUSE

- **Monsieur LAUFFENBURGER Pascal**
Comptable, KNAUF SSC, WOLFGANTZEN.
demeurant à GUEBERSCHWIHR

- **Madame LAUVRAY Magali**
Dessinateur Projecteur HC, COLMARIENNE DES EAUX SEML, COLMAR.
demeurant à COLMAR

- **Madame LEIBUNDGUTH Catherine**
Coordinatrice Marketing, PSA RETAIL FRANCE SAS PEUGEOT MULHOUSE-ILLZACH,
ILLZACH.
demeurant à MORSCHWILLER-LE-BAS

- **Madame LEICHNIG Méry**
Opératrice sur machine, AMMANN-SANDER SARL, SAINT-LOUIS.
demeurant à HUNINGUE

- **Madame LENTZ Nathalie**
Technicien Conseil Expert, CAF DU HAUT-RHIN, MULHOUSE.
demeurant à MONTREUX-JEUNE

- **Monsieur LE Tan Tuan**
Opérateur Polyvalent UEP Emboutissage, PSA PEUGEOT CITROEN, SAUSHEIM.
demeurant à MULHOUSE

- **Monsieur LEULMI Zine**
Agent de flux, DMC S.A.S., ILLZACH.
demeurant à BALDERSHEIM

- **Madame LEVAL Martine**
Cadre Bancaire, CIC EST, MULHOUSE.
demeurant à RANTZWILLER

- **Monsieur LICHTIN Michel**
Magasinier, LAUWPLAST SARL, LAUW.
demeurant à SENTHEIM

- **Madame LICKEL Isabelle**
Coordinatrice HSE, SIGVARIS S.A.S., HUNINGUE.
demeurant à HUNINGUE

- **Monsieur LIEBE Claude**
Travailleur Handicapé en ESAT, ESAT AFAPEI, BARTENHEIM.
demeurant à HUNINGUE

- **Monsieur LIENHARDT Jean**
Manager Iberia, DS SMITH PAPER KAYSERSBERG, KAYSERSBERG.
demeurant à RIBEAUVILLE

- **Madame LIODAU Véronique**
Opérateur Polyvalent UEP Ferrage, PSA PEUGEOT CITROEN, SAUSHEIM.
demeurant à ROUFFACH

- **Monsieur LITZER Thierry**
Technicien de Méthodes, PSA PEUGEOT CITROEN, SAUSHEIM.
demeurant à COLMAR

- **Madame LOIZEAU Sylvie**
Responsable Comptable, FONDS DEP D'INDEMNISATION DES DEGATS DE
SANGLIERS, MULHOUSE.
demeurant à FRELAND

- **Monsieur LOTZ Christophe**
Auxiliaire de coupe, SOCIETE SENFA, SELESTAT.
demeurant à ROMBACH-LE-FRANC

- **Monsieur LOUBIER Thierry**
Employé de banque, SOCIETE GENERALE, MULHOUSE.
demeurant à ZILLISHEIM

- **Monsieur LUDWIG Thierry**
moniteur flux constituants, PSA PEUGEOT CITROEN, SAUSHEIM.
demeurant à BOLLWILLER

- **Monsieur LUINI Gilles**
Responsable Atelier Mécanique, SES STERLING, SAINT-LOUIS.
demeurant à BLOTZHEIM

- **Madame LUTTENBACHER Colette**
conseillère gestionnaire entreprise, GIE AG2R REUNICA, MULHOUSE.
demeurant à HOMBOURG

- **Monsieur MAEHR Jean-Christophe**
Frigoriste, AUDEBERT GRANDES CUISINES, BURNHAUPT-LE-HAUT.
demeurant à SOPPE-LE-HAUT

- **Monsieur MAIRE Christian**
Coordinateur Etudes, DS SMITH PLASTICS FRANCE, KAYSERSBERG.
demeurant à ORBEY

- **Madame MARCHAND BLIND Dominique**
Conseillère, CCM MULHOUSE EUROPE, MULHOUSE.
demeurant à SCHLIERBACH

- **Monsieur MARCHAND Laurent**
Aide Conducteur MC2, DS SMITH PAPER KAYSERSBERG, KAYSERSBERG.
demeurant à ORBEY

- **Monsieur MARCHEGAY Philippe**
Grand Reporter, EDITIONS DES DERNIERES NOUVELLES D'ALSACE, STRASBOURG.
demeurant à SOULTZBACH-LES-BAINS

- **Monsieur MARIGLIANO Angelo**
Agent de Flux Polyvalent, DMC S.A.S., ILLZACH.
demeurant à CERNAY

- **Madame MARSAT Dominique**
Infirmière Anesthésiste D.E., P.S.P. DU DIACONAT - CENTRE ALSACE, COLMAR.
demeurant à COLMAR

- **Madame MARTIN Inès**
Opératrice sur machine, SES STERLING, SAINT-LOUIS.
demeurant à MULHOUSE

- **Monsieur MASCHINO Franck**
Opérateur de Production, DSM NUTRIONAL PRODUCTS FRANCE, VILLAGE-NEUF.
demeurant à KOETZINGUE

- **Monsieur MATHIEU Laurent**
technicien, CONSTELLIUM NEUF-BRISACH, BIESHEIM.
demeurant à HORBOURG-WIHR

- **Monsieur MATTERN Patrick**
Chef d'Equipe de Fabrication, RECTOR LESAGE, MULHOUSE.
demeurant à MULHOUSE

- **Monsieur MAYER Alexandre**
Chef de Projet - Bureau d'Etudes, BUTACHIMIE, OTTMARSHEIM.
demeurant à RAEDERSHEIM

- **Madame MECHARBAT Nouara**
Responsable commerciale confirmé, DISTRIBUTION CASINO FRANCE, SAINT-ETIENNE.
demeurant à HUNINGUE

- **Monsieur MEISTER Régis**
inspecteur d'assurances, AXA FRANCE IARD/VIE, NANTERRE.
demeurant à PFASTATT

- **Madame MENNRATH Laurence**
Assistante de Direction, OPH HABITATS DE HAUTE-ALSACE, COLMAR.
demeurant à WETTOLSHEIM

- **Monsieur MERCEY Christophe**
Ingénieur Etudes, GE ENERGY PRODUCTS FRANCE SNC, BELFORT.
demeurant à SAUSHEIM

- **Monsieur MERGENTHALER Philippe**
Ouvrier Professionnel, LINEA, SAINT-LOUIS.
demeurant à HOUSSEN

- **Monsieur MER Philippe-Puthy**
Agent d'Entretien Laboratoire, BASF P.P.F. S.A.S., HUNINGUE.
demeurant à KINGERSHEIM

- **Madame MESSERLIN Catherine**
Employée administrative, COMITE ENTREPRISE DIACONAT, MULHOUSE.
demeurant à ILLZACH

- **Monsieur METHOT Richard**
agent de maîtrise, RHODIA OPERATIONS - GROUPE SOLVAY, MULHOUSE.
demeurant à CHALAMPE

- **Monsieur MEYER Claude**
Usineur Sous Ensemble, BUBENDORFF VOLET ROULANT S.A.S., SAINT-LOUIS.
demeurant à HEGENHEIM

- **Madame MEYER Muriel**
Secrétaire Service Rédaction, SAP - L'ALSACE, MULHOUSE.
demeurant à COLMAR

- **Monsieur MEYER Yves**
tuyauteur - soudeur, DALEKO, RUELISHEIM.
demeurant à WITTELSHEIM

- **Monsieur MICHEL Eric**
Agent de fabrication polyvalent, BUBENDORFF VOLET ROULANT S.A.S., SAINT-LOUIS.
demeurant à SAINT-LOUIS

- **Monsieur MILLION Olivier**
Concepteur D2, DS SMITH PACKAGING, KUNHEIM.
demeurant à MULHOUSE

- **Madame MISLIN Brigitte**
Assistante Ressources Humaines, ARCELORMITTAL CENTRES DE SERVICES,
OTTMARSHEIM.
demeurant à STEINSOULTZ

- **Madame MOINEREAU Sabine**
Expert Comptable, ACE COMPTA, SAINTE-CROIX-EN-PLAINE.
demeurant à WETTOLSHEIM

- **Monsieur MOKHNECHE Layachi**
Chef d'Equipe, ENDEL ENGIE, FESSENHEIM.
demeurant à MULHOUSE

- **Madame MONTIEL Muriel**
Chargée de Gestion Financière, OPH HABITATS DE HAUTE-ALSACE, COLMAR.
demeurant à COLMAR

- **Monsieur MOOTE Maxime**
Serrurier Soudeur Alu, MATERIEL DE SECURITE URBAIN SA, PULVERSHEIM.
demeurant à WITTELSHEIM

- **Monsieur MOURN Chy**
Opérateur Polyvalent UEP Montage, PSA PEUGEOT CITROEN, SAUSHEIM.
demeurant à KINGERSHEIM

- **Madame MUDARRA Laurette**
Assistante Bureau d'Etudes, RHODIA OPERATIONS - GROUPE SOLVAY, MULHOUSE.
demeurant à RUMERSHEIM-LE-HAUT

- **Madame MULLER Chantal**
Coordinateur, PSA RETAIL FRANCE SAS PEUGEOT MULHOUSE-ILLZACH, ILLZACH.
demeurant à ILLZACH

- **Madame MULLER Claudine**
Attachée de Direction, ARCADE INDUSTRIE, PULVERSHEIM.
demeurant à BALDERSHEIM

- **Madame MULLER Dominique**
Responsable d'Agence, CCM DES DEUX VALLEES, HIRSINGUE.
demeurant à RUEDERBACH

- **Madame MULLER Françoise**
conseillère polyvalente, MUTA SANTE, MULHOUSE.
demeurant à LOGELHEIM

- **Monsieur MULLER Philippe**
Electromécanicien, CONSTELLIUM NEUF-BRISACH, BIESHEIM.
demeurant à ENSISHEIM

- **Monsieur MULLER Pierre-Yves**
Opérateur de Production, DSM NUTRIONAL PRODUCTS FRANCE, VILLAGE-NEUF.
demeurant à ILLZACH

- **Madame MULLER Violette**
Comptable, EURL BLIND&ASSOCIES, MULHOUSE.
demeurant à TAGOLSHEIM

- **Monsieur MUNSCH Denis**
Superviseur, AEROPORT DE BALE-MULHOUSE - EUROAIRPORT, SAINT-LOUIS.
demeurant à GUEBWILLER

- **Madame MURAT Patricia**
Employée Administrative, CLINIQUE DU DIACONAT - ROOSEVELT, MULHOUSE.
demeurant à ASPACH-LE-HAUT

- **Monsieur MUTTENZER Michel**
Chef de manoeuvre, AEROPORT DE BALE-MULHOUSE - EUROAIRPORT, SAINT-LOUIS.
demeurant à ALTKIRCH

- **Monsieur NAGEL Pascal**
Adjoint Responsable Montage, MANUFACTURE DU HAUT RHIN, MULHOUSE.
demeurant à SOULTZEREN

- **Madame NAPOLEAO Anne**
Aide-Soignante, P.S.P. DU DIACONAT - CENTRE ALSACE, COLMAR.
demeurant à SAINTE-CROIX-EN-PLAINE

- **Madame NEFF Martine**
Comptable de copropriétés, SASIK S.A.S., MULHOUSE.
demeurant à BITSCHWILLER-LES-THANN

- **Monsieur NEU Richard**
Chef de projet, THYSSENKRUPP SYSTEM ENGINEERING S.A.S., ENSISHEIM.
demeurant à HERRLISHEIM-PRES-COLMAR

- **Monsieur NGUYEN Cu**
Conducteur d'Installation, PSA PEUGEOT CITROEN, SAUSHEIM.
demeurant à WITTELSHEIM

- **Monsieur NGUYEN Guy**
Opérateur Polyvalent UEP Montage, PSA PEUGEOT CITROEN, SAUSHEIM.
demeurant à COLMAR

- **Monsieur NGUYEN Vuong Hon**
Pilote Système de Production, PSA PEUGEOT CITROEN, SAUSHEIM.
demeurant à WITTELSHEIM

- **Monsieur NGUYEN Yem**
opérateur polyvalent UEP mécanique, PSA PEUGEOT CITROEN, SAUSHEIM.
demeurant à WITTENHEIM

- **Monsieur NIBLING Dominique**
Pompier d'aéroport, AEROPORT DE BALE-MULHOUSE - EUROAIRPORT, SAINT-LOUIS.
demeurant à SOULTZ

- **Monsieur NIGRO Daniel**
Employé de Banque, CAISSE FEDERALE DE CREDIT MUTUEL, MULHOUSE.
demeurant à SOULTZMATT

- **Madame NODON Véronique**
Assistante Ingénieur d'Affaires, CLAUDIUS PETERS TECHNOLOGIES S.A.S, ILLZACH.
demeurant à REGUISHEIM

- **Monsieur NORTH Christophe**
Superviseur contrôle qualité, JACOB HOLM INDUSTRIES FRANCE S.A.S., SOULTZ.
demeurant à BELLEMAGNY

- **Monsieur NOUVEL Fabrice**
Conducteur Extrudeuse Electricien, DS SMITH PLASTICS FRANCE, KAYSERSBERG.
demeurant à SIGOLSHEIM

- **Madame NOVIOT Isabelle**
Conducteur d'Installation, PSA PEUGEOT CITROEN, SAUSHEIM.
demeurant à MASEVAUX

- **Monsieur ODEN Suat**
Agent de Fabrication, BUBENDORFF VOLET ROULANT S.A.S., SAINT-LOUIS.
demeurant à RIEDISHEIM

- **Madame OLRYS Françoise**
Contremaître, SASU VELCOREX SINCE 1828, SAINT-AMARIN.
demeurant à WILLER-SUR-THUR

- **Monsieur OLRYS Roger**
Serrurier, SERRURERIE HENRI HEINTZ, COLMAR.
demeurant à COLMAR

- **Madame OUBENALI Malika**
Opérateur sur Mesures & Retouches, SIGVARIS S.A.S., HUNINGUE.
demeurant à WITTELSHEIM

- **Monsieur OUGIER Jean-Marie**
Responsable dépôt - ETAM, L. SCHERBERICH S.A.S., COLMAR.
demeurant à HOUSSEN

- **Madame OWSIANICKI Véronique**
Standardiste, SOLINEST, BRUNSTATT-DIDENHEIM.
demeurant à PFASTATT

- **Monsieur PAROLINI Michaël**
Conducteur Régleur Transformation D3, DS SMITH PLASTICS FRANCE, KAYSERSBERG.
demeurant à LAPOUTROIE

- **Monsieur PEAUCELLIER Rémi**
Responsable commercial grands comptes, JCDECAUX, NEUILLY-SUR-SEINE.
demeurant à MULHOUSE

- **Monsieur PETITDEMANGE Christophe**
Secrétaire Général, SOLINEST, BRUNSTATT-DIDENHEIM.
demeurant à COLMAR

- **Monsieur PFEIFER Denis**
Cariste, PSA PEUGEOT CITROEN, SAUSHEIM.
demeurant à HABSHEIM

- **Monsieur PFLIMLIN Philippe**
expert-comptable commissaire aux comptes, FIDUREVISION SARL, DIDENHEIM.
demeurant à LAUW

- **Monsieur PHAM Pascal**
Opérateur polyvalent UEP peinture, PSA PEUGEOT CITROEN, SAUSHEIM.
demeurant à WITTENHEIM

- **Monsieur PHAN Dung**
Opérateur polyvalent, PSA AUTOMOBILES SA, SAUSHEIM.
demeurant à WITTENHEIM

- **Monsieur PHILIPPE Daniel**
Ingénieur Méthodes Montage, N. SCHLUMBERGER, GUEBWILLER.
demeurant à LAUTENBACH

- **Madame PICCIOLI Francine**
Employée de banque, BANQUE CIC EST, STRASBOURG.
demeurant à ISSENHEIM

- **Madame PIERRON Anne Marie**
Monitrice Contrôle Véhicules Terminés, PSA PEUGEOT CITROEN, SAUSHEIM.
demeurant à BOLLWILLER

- **Monsieur PISTRE François**
Responsable du Service de Contrôle de Gestion, EMERSON PROCESS MANAGEMENT
SAS, CERNAY.
demeurant à SOULTZ

- **Monsieur PONS Philippe**
Responsable Exploitation, RHODIA OPERATIONS - GROUPE SOLVAY, MULHOUSE.
demeurant à MULHOUSE

- **Monsieur PROUCHOTTE Patmanabane**
Responsable Plate-Forme Test, ARCADE INDUSTRIE, PULVERSHEIM.
demeurant à ENSISHEIM

- **Monsieur REBAIOLI Thierry**
Lamineur, CONSTELLIUM NEUF-BRISACH, BIESHEIM.
demeurant à SOULTZEREN

- **Monsieur REICHENAEUR Jean-Claude**
Conducteur de Ligne, FREUDENBERG PERFORMANCE MATERIALS S.A.S., COLMAR.
demeurant à COLMAR

- **Madame REMETTER Josiane**
Ouvrière, CORDON CUSTOMER & MANUFACTURING SERVICES, RIBEAUVILLE.
demeurant à OSTHEIM

- **Madame RENCKER Nathalie**
Aide Soignante, P.S.P. DU DIACONAT - CENTRE ALSACE, COLMAR.
demeurant à WINTZENHEIM

- **Madame RESLINGER Nathalie**
Opérateur de Prod A, SIGVARIS S.A.S., HUNINGUE.
demeurant à KINGERSHEIM

- **Monsieur RICHARD Jean-Mathieu**
Ingénieur-Cadre, PSA PEUGEOT CITROEN, SAUSHEIM.
demeurant à LANDSER

- **Madame RIEDMANN Corinne**
Agent de service hospitalier, CLINIQUE DU DIACONAT - FONDERIE, MULHOUSE.
demeurant à MULHOUSE

- **Madame RIETHMULLER Jeanine**
Secrétaire Comptable, ASSOCIATION GESTION RESIDENCE D'ARGENSON,
BOLLWILLER.
demeurant à SOULTZ

- **Madame RIGAUD Sylvie**
Directeur des Ressources Humaines, ALSTOM, BELFORT.
demeurant à DIETWILLER

- **Monsieur RIGOLA Gilles**
Monteur Electricien, ELECTRICITE INDUSTRIELLE DE L'EST S.A.S., KINGERSHEIM.
demeurant à KINGERSHEIM

- **Monsieur RINGENBACH Jean-François**
Ingénieur d'Affaires, GE ENERGY PRODUCTS FRANCE SNC, BELFORT.
demeurant à ISSENHEIM

- **Monsieur RIST Frédéric**
Chef électricien -ETAM, L. SCHERBERICH S.A.S., COLMAR.
demeurant à SAINTE-CROIX-EN-PLAINE

- **Monsieur RITTER Eric**
Conducteur de travaux, SUEZ EAU FRANCE, DIJON.
demeurant à STEINBACH

- **Madame ROCHA VIEIRA Carmina**
Gouvernante, NEO CHALLENGE, EGUISHHEIM.
demeurant à WINTZENHEIM

- **Monsieur ROEDEL René**
Médecin, P.S.P. DU DIACONAT - CENTRE ALSACE, COLMAR.
demeurant à COLMAR

- **Monsieur ROEDER Frédéric**
Chargé de Clientèle, CCM DU FLORIVAL, BUHL.
demeurant à LAUTENBACH

- **Monsieur ROHFRITSCH Dominique**
cadre bancaire, CAISSE FEDERALE DE CREDIT MUTUEL, STRASBOURG.
demeurant à RIBEAUVILLE

- **Madame ROHMER Christine**
comptable, CONSTELLIUM NEUF-BRISACH, BIESHEIM.
demeurant à ARTZENHEIM

- **Monsieur ROMAIN Benoît**
Director Business Devt Isolation, EMERSON PROCESS MANAGEMENT SAS, CERNAY.
demeurant à RUSTENHART

- **Madame ROMEO Eléonore**
Agent de service hospitalier, CLINIQUE DU DIACONAT - FONDERIE, MULHOUSE.
demeurant à ILLZACH

- **Madame ROSE Chantal**
Responsable Ressources Humaines, SOCIETE DES ANCIENS ETS L. GEISMAR,
COLMAR.
demeurant à COLMAR

- **Monsieur RUCCOLO Fernando**
Formateur Lancement Montage, PSA PEUGEOT CITROEN, SAUSHEIM.
demeurant à KINGERSHEIM

- **Monsieur RUSSO Vito**
Maintenancier Process Electromécanicien, PSA PEUGEOT CITROEN, SAUSHEIM.
demeurant à MULHOUSE

- **Monsieur SAMAH Saoudi**
Chauffeur Poids Lourds longue distance, TRANSCO S.A.S., COLMAR.
demeurant à COLMAR

- **Monsieur SANNER Fabrice**
Gestionnaire Clichés Mylars, DS SMITH PACKAGING, KUNHEIM.
demeurant à HOLTZWHR

- **Monsieur SAVIO Etienne**
Technicien Process, TRONOX FRANCE SAS, THANN.
demeurant à GEISHOUSE

- **Monsieur SCHELCHER Claude**
Chef de marché Energie, ENDRESS+HAUSER S.A.S., HUNINGUE.
demeurant à FESSENHEIM

- **Madame SCHLARB Isabelle**
chargée de formation et administratif, LIEBHERR-COMPONENTS COLMAR S.A.S.,
COLMAR.
demeurant à ORBEY

- **Monsieur SCHMIDLIN Pierre**
Dessinateur, MANUFACTURE DU HAUT RHIN, MULHOUSE.
demeurant à SOULTZ

- **Madame SCHMITT Nathalie**
Secrétaire Médicale, P.S.P. DU DIACONAT - CENTRE ALSACE, COLMAR.
demeurant à URSCHENHEIM

- **Monsieur SCHMITT Pierre**
Chef d'Equipe, TRANSGOURMET BP SUD ALSACE, HEIMSBRUNN.
demeurant à PFASTATT

- **Monsieur SCHNITZLER Philippe**
opérateur stex, FIBERWEB FRANCE S.A.S., BIESHEIM.
demeurant à WINTZENHEIM

- **Monsieur SCHRUTT Hubert**
Cadre bancaire, CAISSE FEDERALE DE CREDIT MUTUEL, MULHOUSE.
demeurant à ILLFURTH

- **Madame SCHUELLER Gabrielle**
Commis de Cuisine, SODEXO - HOPITAL SAINT DAMIEN, MULHOUSE.
demeurant à STAFFELFELDEN

- **Monsieur SCHUFFENECKER Bernard**
Technicien Préparation Maintenance, TRONOX FRANCE SAS, THANN.
demeurant à RAMMERSMATT

- **Madame SCHUMANN Josiane**
Aide-Soignante, EHPAD du BRAND, TURCKHEIM.
demeurant à BALTZENHEIM

- **Monsieur SCHWARTZ Philippe**
Technicien Logistique, RHODIA OPERATIONS - GROUPE SOLVAY, MULHOUSE.
demeurant à BOLLWILLER

- **Monsieur SIMON Christophe**
Chef de Produits, N. SCHLUMBERGER, GUEBWILLER.
demeurant à WESTHALTEN

- **Monsieur SPAGNOLLI Stéphane**
contract manager, SPIE ICS, BRON.
demeurant à MULHOUSE

- **Monsieur SPITTLER Gilbert**
Ouvrier de production, ASSOCIATION SANTE MENTALE ALSACE, ROUFFACH.
demeurant à ROUFFACH

- **Monsieur SPOLMAYEUR Christian**
Technicien Maintenance, EUROGLAS SA, HOMBORG.
demeurant à MUNCHHOUSE

- **Madame STEIN Corine**
Chargée de Clientèle Prêts, ACTION LOGEMENT SERVICES, STRASBOURG.
demeurant à PFASTATT

- **Madame STEYER Véronique**
Responsable administratif adjoint, FONCIA STRASBOURG, STRASBOURG.
demeurant à WITTENHEIM

- **Monsieur STOEHR Gilbert**
Electricien, ELECTRICITE GENERALE R. JOOS SARL, MUNSTER.
demeurant à SOULTZEREN

- **Monsieur STREICHER Etienne**
Agent de bureau, RHODIA OPERATIONS - GROUPE SOLVAY, MULHOUSE.
demeurant à FESSENHEIM

- **Monsieur STROEBEL Denis**
Technicien de maintenance, RHODIA OPERATIONS - GROUPE SOLVAY, MULHOUSE.
demeurant à RUMERSHEIM-LE-HAUT

- **Monsieur SUTTER Laurent**
Responsable Production, KERMEL, COLMAR.
demeurant à KUNHEIM

- **Madame SZPUNAR Sylvie**
Lingère, KORIAN LA COTONNADE, PFASTATT.
demeurant à WITTELSHEIM

- **Madame TAM Nadia**
Assistante Commerciale, MUPA EMBALLAGES, ENSISHEIM.
demeurant à WITTENHEIM

- **Monsieur TARTAGLIA Alfonso**
Technicien, STÄUBLI ELECTRICAL CONNECTORS S.A.S., HESINGUE.
demeurant à ZIMMERSHEIM

- **Monsieur TAULEIGNE Eric**
Manager commerce, AUCHAN BELFORT, BESSONCOURT.
demeurant à AMMERZWILLER

- **Monsieur THALLINGER Jean-Claude**
Métallier, PSA PEUGEOT CITROEN, SAUSHEIM.
demeurant à ISSENHEIM

- **Monsieur THEOBALD Jean-Marie**
Technicien de maintenance, PSA PEUGEOT CITROEN, SAUSHEIM.
demeurant à BANTZENHEIM

- **Monsieur THIBAUT Dominique**
Conducteur de Travaux, VINCI Construction Terrassement, NANTERRE.
demeurant à RIQUEWIHR

- **Madame TRUNK Gabrielle**
Assistante d'Agence, OPH HABITATS DE HAUTE-ALSACE, COLMAR.
demeurant à MUNTZENHEIM

- **Monsieur TUGLER Christian**
Responsable Silo et Quai, CCI ALSACE EUROMETROPOLE- Délégation de Colmar,
COLMAR.
demeurant à BALGAU

- **Monsieur UEBERSCHLAG Christophe**
Responsable d'unité, PSA PEUGEOT CITROEN, SAUSHEIM.
demeurant à ILLFURTH

- **Monsieur UHLMANN Raphaël**
électromécanicien, SOCIETE SIME, CERNAY.
demeurant à LAUTENBACH

- **Monsieur URBAN Benedict**
Technicien laboratoire, DS SMITH PACKAGING, KUNHEIM.
demeurant à WOLFGANTZEN

- **Monsieur VALENTIN Joël**
Opérateur - Chef de Ligne, FIBERWEB FRANCE S.A.S., BIESHEIM.
demeurant à RUSTENHART

- **Monsieur VAN DORMAËL Thierry**
Chef d'Équipe, SPAC, SAINT-MÉDARD-D'EYRANS.
demeurant à MOERNACH

- **Monsieur VASSEUR Bernard**
ingénieur, KNAUF SSC, WOLFGANTZEN.
demeurant à COLMAR

- **Madame VONARX Sylvie**
Agent Hospitalier, P.S.P. DU DIACONAT - CENTRE ALSACE, COLMAR.
demeurant à BISCHWIHR

- **Monsieur VONAU Frédéric**
Technicien, BUTACHIMIE, OTTMARSHEIM.
demeurant à REGUISHEIM

- **Madame WAGNER Christine**
Infirmière D.E., P.S.P. DU DIACONAT - CENTRE ALSACE, COLMAR.
demeurant à ESCHBACH-AU-VAL

- **Monsieur WALD Mathieu**
Pompier d'aéroport, AEROPORT DE BALE-MULHOUSE - EUROAIRPORT, SAINT-LOUIS.
demeurant à SEPOIS-LE-BAS

- **Madame WALTER Isabelle**
Aide-Soignante, P.S.P. DU DIACONAT - CENTRE ALSACE, COLMAR.
demeurant à BERGHEIM

- **Monsieur WALTER Jean-Paul**
Ingénieur, GE ENERGY PRODUCTS FRANCE SNC, BELFORT.
demeurant à MONTREUX-JEUNE

- **Monsieur WEBER Yves**
Monteur, EMERSON PROCESS MANAGEMENT SAS, CERNAY.
demeurant à BOLLWILLER

- **Monsieur WEINZAEPFLEN Yves**
Ouvrier de production, ASSOCIATION SANTE MENTALE ALSACE, ROUFFACH.
demeurant à HOLTZWIHR

- **Madame WELKER Marie-Thérèse**
Opératrice de Conditionnement, CHEMINOVA AGRO FRANCE SAS, UFFHOLTZ.
demeurant à RODEREN

- **Madame WELSCHINGER Annick**
Gestionnaire des services clients, CIC EST, COLMAR.
demeurant à RIQUEWIHR

- **Madame WEST Véronique**
Animatrice de groupe, URSSAF ALSACE, MULHOUSE.
demeurant à GUEWENHEIM

- **Madame WIDEMANN Christine**
Comptable, POLE HABITAT COLMAR CENTRE ALSACE, COLMAR.
demeurant à COLMAR

- **Madame WILLMANN Carine**
Agent de Service Hospitalier, CRF LE MUESBERG, AUBURE.
demeurant à AUBURE

- **Madame WINTENBERGER Valérie**
vendeuse, SUPERMARCHE MATCH, CERNAY.
demeurant à CERNAY

- **Madame WOEHL Annick**
Reporter 2ème échelon, SAP - L'ALSACE, MULHOUSE.
demeurant à COLMAR

- **Madame WOEHRLE Sylvie**
Employée de laboratoire, SES STERLING, SAINT-LOUIS.
demeurant à HUNINGUE

- **Madame WOLF Fabienne**
Employée de banque, CREDIT MUTUEL, ILLZACH.
demeurant à BRUNSTATT

- **Madame WOLFGRAMM Cathy**
Responsable des Achats, MANUFACTURE DU HAUT RHIN, MULHOUSE.
demeurant à WITTELSHEIM

- **Monsieur YILDIZ Abuzer**
Agent Quai Expédition, BUBENDORFF VOLET ROULANT S.A.S., SAINT-LOUIS.
demeurant à SAINT-LOUIS

- **Monsieur YILMAZ Mirali**
Approvisionnement Matières Premières et Emballages divers, SOCIETE ALSACIENNE DE
FABRICATION, HESINGUE.
demeurant à SAINT-LOUIS

- **Madame ZABOUCHE Zeliha**
Aide-Soignante, POLE DE GERONTOLOGIE SAINT DAMIEN, MULHOUSE.
demeurant à MULHOUSE

- **Madame ZIEGLER Martine**
Agent de Production, KALHYGE 2, COLMAR.
demeurant à COLMAR

- **Monsieur ZIMMERMANN Alain**
Directeur des Ressources Humaines, N. SCHLUMBERGER, GUEBWILLER.
demeurant à FELDKIRCH

- **Monsieur ZOBLER Daniel**
Chef d'Equipe Remplaçant, FREUDENBERG PERFORMANCE MATERIALS S.A.S.,
COLMAR.
demeurant à ILLHAEUSERN

- **Monsieur ZUMSTEIN Christophe**
agent de maîtrise, VYNOVA POTASSE ET PRODUITS CHIMIQUES SAS, THANN.
demeurant à RAMMERSMATT

Article 3 : La médaille d'honneur du travail OR est décernée à :

- **Monsieur AAMIRA Abderrahmane**
Mécanicien, RENAULT RETAIL GROUP MULHOUSE, ILLZACH.
demeurant à MULHOUSE

- **Madame ACKERMANN Claudine**
Chargée de Recouvrement, VIALIS, COLMAR.
demeurant à ANDOLSHEIM

- **Madame ALMEIDA DA SILVA Sabine**
Assistante en Organisation, CPAM DU HAUT-RHIN, COLMAR.
demeurant à HIRTZFELDEN

- **Madame AUBRY Anita**
Infirmière, P.S.P. DU DIACONAT - CENTRE ALSACE, COLMAR.
demeurant à FORTSCHWIHR

- **Madame BACH Clarisse**
Tisseuse, VOCO SARL, DANNEMARIE.
demeurant à GOMMERSDORF

- **Monsieur BACHERT Jacques**
conducteur de travaux, SGIE SCOP SA, KINGERSHEIM.
demeurant à SPECHBACH-LE-HAUT

- **Monsieur BACH Philippe**
Tréfileur, VOCO SARL, DANNEMARIE.
demeurant à ALTENACH

- **Monsieur BALZANO Mario**
Directeur des Ventes Vannes Nucléaires, EMERSON PROCESS MANAGEMENT SAS,
CERNAY.
demeurant à TURCKHEIM

- **Madame BASUYAU Yvette**
Comptable Fournisseurs, DOMIAL SA HLM, COLMAR.
demeurant à SUNDHOFFEN

- **Monsieur BATT Richard**
Réfèrent Technique Contrôle des Risques Prestations, CAF DU HAUT-RHIN, MULHOUSE.
demeurant à MULHOUSE

- **Madame BAUJARD Marie-Laure**
Aide-Soignante, DOMISOINS, GUEBWILLER.
demeurant à LAUTENBACH

- **Monsieur BAUMANN Jean-Michel**
Agent Commercial de Conduite, STUCE, COLMAR.
demeurant à COLMAR

- **Monsieur BECKER Jacky**
Agent Spécialisé, MUT'EST, STRASBOURG.
demeurant à COLMAR

- **Monsieur BECK Thierry**
Opérateur Polyvalent UEP Cariste Logistique, PSA PEUGEOT CITROEN, SAUSHEIM.
demeurant à ENSISHEIM

- **Monsieur BEDEZ Gilles**
Deviseur Expert, DS SMITH PLASTICS FRANCE, KAYSERSBERG.
demeurant à LAPOUTROIE

- **Monsieur BEGEY Philippe**
Mécanicien, CONSTELLIUM NEUF-BRISACH, BIESHEIM.
demeurant à BENNWIHR

- **Madame BENNHAR Joëlle**
Opérateur Polyvalent Cariste Logistique, PSA PEUGEOT CITROEN, SAUSHEIM.
demeurant à KINGERSHEIM

- **Monsieur BERGEIN Yves**
Agent commercial de conduite, STUCE, COLMAR.
demeurant à COLMAR

- **Madame BERTRAND Annick**
Opératrice Autonome, CORDON CMS, RIBEAUVILLE.
demeurant à LIEPVRE

- **Monsieur BEURRIER Thierry**
Responsable Pôle, ANTEA FRANCE, OLIVET.
demeurant à COLMAR

- **Madame BISCH Véronique**
Secrétaire, E & R CONSULTANTS HOLDING, MULHOUSE.
demeurant à MORSCHWILLER-LE-BAS

- **Monsieur BITTERLIN Bernard**
Opérateur polyvalent UEP montage, PSA PEUGEOT CITROEN, SAUSHEIM.
demeurant à STEINBRUNN-LE-BAS

- **Madame BLAQUE France**
Aide-Soignante, P.S.P. DU DIACONAT - CENTRE ALSACE, COLMAR.
demeurant à COLMAR

- **Madame BLONDE Martine**
Gestionnaire Contrôle des Risques, C.A.F DU TERRITOIRE DE BELFORT, BELFORT.
demeurant à CHAVANNES-SUR-L'ETANG

- **Madame BLUMBERGER Christa**
Cadre de Santé, CENTRE MEDICAL LALANCE, LUTTERBACH.
demeurant à RICHWILLER

- **Madame BONNET Martine**
Assistante Commerciale et Administrative, RENAULT RETAIL GROUP MULHOUSE,
ILLZACH.
demeurant à BALDERSHEIM

- **Monsieur BONZON Francis**
Moniteur d'atelier, ASSOCIATION SANTE MENTALE ALSACE, ROUFFACH.
demeurant à ANDOLSHEIM

- **Monsieur BRESCH Patrick**
Horticulteur, P.S.P. DU DIACONAT - CENTRE ALSACE, COLMAR.
demeurant à STOSSWIHR

- **Madame BRIE Marie-Josée**
Employée de banque, CAISSE FEDERALE DE CREDIT MUTUEL, MULHOUSE.
demeurant à HELFRANTZKIRCH

- **Madame BRISWALTER Sylvie**
commerciale sédentaire, XOMOX FRANCE S.A.S., BRUNSTATT.
demeurant à UFFHOLTZ

- **Monsieur BRODBECK François**
Conducteur d'engins, COVED, ASPACH-LE-HAUT.
demeurant à SOULTZ

- **Monsieur BRUSSEAU Jean-Luc**
Conducteur de Ligne, BUBENDORFF VOLET ROULANT S.A.S., SAINT-LOUIS.
demeurant à MULHOUSE

- **Monsieur BURNER Philippe**
Ouvrier de Fabrication, TFL FRANCE S.A.S., HUNINGUE.
demeurant à BATTENHEIM

- **Madame CARILLO Joëlle**
Technicien des Métiers de la Banque, SOCIETE GÉNÉRALE, NANTERRE.
demeurant à ZILLISHEIM

- **Monsieur CHHUM Kim**
Employé en prothèse dentaire, LABORATOIRE PROTHESES DENTAIRES MARSAL,
MULHOUSE.
demeurant à KINGERSHEIM

- **Madame CHIFLET Nathalie**
Comptable, SIGVARIS S.A.S., HUNINGUE.
demeurant à VILLAGE-NEUF

- **Madame CHRISTMANN Frédérique**
Travailleur Handicapé en ESAT, ESAT AFAPEI, BARTENHEIM.
demeurant à SAINT-LOUIS

- **Madame COLLADO Dominique**
Préparatrice en Pharmacie Hospitalière, CLINIQUE DU DIACONAT - ROOSEVELT,
MULHOUSE.
demeurant à FLAXLANDEN

- **Monsieur COMOLLI Pascal**
inspecteur conseil, AXA FRANCE IARD/VIE, NANTERRE.
demeurant à BITSCHWILLER-LES-THANN

- **Monsieur CONRAD Hubert**
Chef de secteur, SOLINEST, BRUNSTATT-DIDENHEIM.
demeurant à ILLZACH

- **Monsieur COTTET-PROVIDENCE Didier**
Directeur Industrialisation, DELPHARM HUNINGUE S.A.S., HUNINGUE.
demeurant à KEMBS

- **Monsieur COUPLET JEAN MARC**
Chef de Projet, COLAS ILE DE FRANCE NORMANDIE, MAGNY-LES-HAMEAUX.
demeurant à ZIMMERBACH

- **Monsieur CRONENBERGER Serge**
Technicien poste de travail, SES STERLING, SAINT-LOUIS.
demeurant à BRUNSTATT

- **Madame D'ANGELO Joëlle**
Opératrice, DMC S.A.S., MULHOUSE.
demeurant à BOLLWILLER

- **Monsieur DA SILVA David**
Conducteur Impression Découpe Assemblage, DS SMITH PACKAGING, KUNHEIM.
demeurant à BALTZENHEIM

- **Madame DEFRASNE Claudine**
Technicienne Assurance Qualité, KAYSERSBERG PHARMACEUTICALS RECIPHARM,
KAYSERSBERG.
demeurant à LAPOUTROIE

- **Monsieur DEÏS Didier**
technicien méthode maintenance, CONSTELLIUM NEUF-BRISACH, BIESHEIM.
demeurant à COLMAR

- **Monsieur DEL BOVE Virgilio**
responsable point de rente professionnel, CIC EST, STRASBOURG.
demeurant à ILLFURTH

- **Madame DEL MEDICO Martine**
Employée Administrative, P.S.P. DU DIACONAT - CENTRE ALSACE, COLMAR.
demeurant à INGERSHEIM

- **Madame DELUNSCH Clémentine**
Conseillère Prestations Prévoyance, MUTA SANTE, MULHOUSE.
demeurant à SAUSHEIM

- **Madame DE NARDIS Beatrice**
conseillère mobilité, MA NOUVELLE VILLE, BALMA.
demeurant à MITTELWIHR

- **Madame DENÊTRE Béatrice**
Technicienne de Prestations, CPAM DU HAUT-RHIN, COLMAR.
demeurant à ILLZACH

- **Madame DENTZ Agnès**
Assistante Appr. Papiers Récup., DS SMITH PAPER KAYSERSBERG, KAYSERSBERG.
demeurant à KAYSERSBERG VIGNOBLE

- **Monsieur DOBLER Marc**
Grutier Conducteur très Qualifié, CCI ALSACE EUROMETROPOLE-PORTS DE
MULHOUSE-RHIN, MULHOUSE.
demeurant à BANTZENHEIM

- **Madame DO CARMO Maria**
Agent d'entretien, SELAS KOCH ET ASSOCIES - MANDATAIRES JUDICIAIRES,
COLMAR.
demeurant à COLMAR

- **Monsieur DOUINE Thierry**
Responsable d'Atelier, SIGVARIS S.A.S., HUNINGUE.
demeurant à SOULTZ

- **Monsieur DUCHENE Rémi**
DIR Service, DU PONT DE NEMOURS FRANCE SAS, CERNAY.
demeurant à UFFHOLTZ

- **Madame DURAND Denise**
Infirmière, DS SMITH PACKAGING, KUNHEIM.
demeurant à ZELLENBERG

- **Monsieur DURIATTI Pascal**
Massicotier Magasinier, SES STERLING, SAINT-LOUIS.
demeurant à SAINT-LOUIS

- **Monsieur EHRHART Armand**
Informaticien, THYSSENKRUPP SYSTEM ENGINEERING S.A.S., ENSISHEIM.
demeurant à PFAFFENHEIM

- **Madame EKLINGER Myriam**
Secrétaire, CABINET JEAN-MARIE MEYER SARL, MULHOUSE.
demeurant à LUTTERBACH

- **Madame ERICHOT Chantal**
Agent de service hospitalier, CLINIQUE DU DIACONAT - FONDERIE, MULHOUSE.
demeurant à MULHOUSE

- **Madame ERNST Michèle**
Concepteur-Rédacteur Ech 2, EDITIONS DES DERNIERES NOUVELLES D'ALSACE,
STRASBOURG.
demeurant à COLMAR

- **Madame ESCHBACH Iris**
Employée d'assurance, MAVIM, MULHOUSE.
demeurant à ILLZACH

- **Madame ESPINOSA Nadine**
Assistante Service Clients, BUBENDORFF VOLET ROULANT S.A.S., SAINT-LOUIS.
demeurant à SAINT-LOUIS

- **Madame FALCH Chantal**
Reponsable préparation, L'ALSACIENNE DE RESTAURATION, STRASBOURG.
demeurant à ESCHENTZWILLER

- **Monsieur FERNANDES PEIXOTO DA SILVA Virgilio**
Assistant Responsable de Production, JACOB HOLM INDUSTRIES FRANCE S.A.S.,
SOULTZ.
demeurant à SOULTZ

- **Madame FEUERMANN Annick**
Responsable administrative, SES STERLING, SAINT-LOUIS.
demeurant à BARTENHEIM

- **Madame FIMBEL Noëlle**
Employée de Restauration Expérimentée, SODEXO JEAN XIII, MULHOUSE.
demeurant à SAUSHEIM

- **Monsieur FINOCCHIO Patrizio**
responsable qualité/environnement, PROFIL DU FUTUR S.A.S., HORBOURG-WIHR.
demeurant à COLMAR

- **Monsieur FISCHER Jean-Marc**
Responsable accès&parkings, AEROPORT DE BALE-MULHOUSE - EUROAIRPORT,
SAINT-LOUIS.
demeurant à LUTTERBACH

- **Monsieur FORSTER Thierry**
Opérateur, CONSTELLIUM NEUF BRISACH, BIESHEIM.
demeurant à NEUF-BRISACH

- **Madame FREUDENREICH Marielle**
Responsable Administrative, NELCO COMMUTATORS S.A.S., GUEBWILLER.
demeurant à VOEGTLINSHOFFEN

- **Monsieur FREYBURGER Christian**
Tréfileur, VOCO SARL, DANNEMARIE.
demeurant à TRAUBACH-LE-HAUT

- **Monsieur FREYBURGER Michel**
Technicien Méthodes, CONSTRUCTIONS ELECTRIQUES DE BEAUCOURT,
BEAUCOURT.
demeurant à WOLSCHWILLER

- **Madame FRITSCH Noëlle**
Employée de Banque, CCM ILL ET HARDT, SAINTE-CROIX-EN-PLAINE.
demeurant à ANDOLSHEIM

- **Madame FRITSCHY Véronique**
Responsable de dossier, E & R CONSULTANTS HUNINGUE, HUNINGUE.
demeurant à SIERENTZ

- **Monsieur FROEHLICH Alain**
Cariste en Logistique, SAEM - SOURCE CAROLA, RIBEAUVILLE.
demeurant à BERGHEIM

- **Monsieur FUCHS Christophe**
Team Leader, CONSTELLIUM NEUF-BRISACH, BIESHEIM.
demeurant à OBERSAASHEIM

- **Monsieur FURST Dominique**
Mécanicien Automobile, PAUL KROELY ETOILE 68, ILLZACH.
demeurant à WITTELSHEIM

- **Madame GAERTNER Madeleine**
Aide Soignante, P.S.P. DU DIACONAT - CENTRE ALSACE, COLMAR.
demeurant à COLMAR

- **Madame GAIDELLA Claudine**
Infirmière Coordinatrice, MUTUALITE FRANCAISE ALSACE, STRASBOURG.
demeurant à ZIMMERSHEIM

- **Monsieur GAILLARD Christian**
Technicien de Modernisation, THYSSENKRUPP ASCENSEURS, ANGERS.
demeurant à MULHOUSE

- **Monsieur GALLOY Christian**
Ingénieur-Cadre, PSA AUTOMOBILES SA, SOCHAUX.
demeurant à RIEDISHEIM

- **Madame GASSER Corinne**
Employée de banque, CREDIT MUTUEL SAINT-JOSEPH, MULHOUSE.
demeurant à RUELISHEIM

- **Madame GAUER Nathalie**
Aide Soignante, P.S.P. DU DIACONAT - CENTRE ALSACE, COLMAR.
demeurant à COLMAR

- **Monsieur GESNEL André**
Conducteur de Ligne, JACOB HOLM INDUSTRIES FRANCE S.A.S., SOULTZ.
demeurant à ROUFFACH

- **Monsieur GOEPFERT Pierre**
Directeur de Caisse de Crédit Mutuel, CCM DU CANTON DE ROUFFACH, ROUFFACH.
demeurant à ISSENHEIM

- **Madame GRABER Danielle**
Assistante administrative, M2A HABITAT, MULHOUSE.
demeurant à MULHOUSE

- **Madame GRAMELSPACHER Corinne**
Aide Médico Psychologique, INSTITUT ST-JOSEPH DE BELLEMAGNY-LUTTERBACH,
LUTTERBACH.
demeurant à MORTZWILLER

- **Madame GROSHAENY Irène**
Chargée de clientèle, CAISSE FEDERALE DE CREDIT MUTUEL, MULHOUSE.
demeurant à BLODELSHEIM

- **Madame GROSHANS Laurence**
Gestionnaire Production, CIADE, COLMAR.
demeurant à COLMAR

- **Monsieur GROSHENS Patrick**
Responsable Commercial, MAAF ASSURANCES, NIORT.
demeurant à WINTZENHEIM

- **Madame GRUSSNER Nadine**
administration des ventes, M.P.M. PROCEPTIS S.A.S., MULHOUSE.
demeurant à WITTELSHEIM

- **Monsieur GUIDAT Thierry**
Directeur Technique, MANUFACTURE DU HAUT RHIN, MULHOUSE.
demeurant à ASPACH-LE-BAS

- **Madame GUNTI Valérie**
Preneuse d'Ordres Téléphoniques, ALLIANCE HEALTHCARE REPARTITION,
RICHWILLER.
demeurant à REGUISHEIM

- **Monsieur GUTZWILLER François**
Technicien informatique, SOLINEST, BRUNSTATT-DIDENHEIM.
demeurant à TAGOLSHEIM

- **Madame HAAG Liliane**
Aide-Soignante, CLINIQUE DU DIACONAT - ROOSEVELT, MULHOUSE.
demeurant à PFASTATT

- **Madame HARTMANN Dominique**
Assistante Administrative, OPH HABITATS DE HAUTE-ALSACE, COLMAR.
demeurant à GUEBWILLER

- **Monsieur HAVART Patrick**
Technicien de Méthodes, PSA PEUGEOT CITROEN, SAUSHEIM.
demeurant à SAINTE-CROIX-EN-PLAINE

- **Madame HEINIS Catherine**
Comptable, CLAIREFONTAINE RHODIA, OTTMARSHEIM.
demeurant à BOLLWILLER

- **Monsieur HEINRICH Denis**
Technicien de logistique-approvisionnement, PSA PEUGEOT CITROEN, SAUSHEIM.
demeurant à ASPACH-LE-HAUT

- **Monsieur HEINRICH Georges**
Employé de Banque, CAISSE FEDERALE DE CREDIT MUTUEL, STRASBOURG.
demeurant à VILLAGE-NEUF

- **Monsieur HEITZ Alain**
Fraiseur, SES STERLING, SAINT-LOUIS.
demeurant à ILLZACH

- **Monsieur HERNANDEZ Antonio**
Responsable Process Logistique, DMC S.A.S., ILLZACH.
demeurant à MULHOUSE

- **Monsieur HERTZOG Maurice**
Médecin, P.S.P. DU DIACONAT - CENTRE ALSACE, COLMAR.
demeurant à COLMAR

- **Monsieur HINSCHBERGER Michel**
Contremaître Fabrication, DS SMITH PAPER KAYSERSBERG, KAYSERSBERG.
demeurant à KAYSERSBERG VIGNOLE

- **Monsieur HIPPE Eric**
Responsable de fabrication, ASTURIENNE, ILLZACH.
demeurant à WITTELSHEIM

- **Monsieur HISS Dominique**
Opérateur sur machine, SES STERLING, SAINT-LOUIS.
demeurant à RIXHEIM

- **Monsieur HUBER Denis**
Agent de production, VYNOVA POTASSE ET PRODUITS CHIMIQUES SAS, THANN.
demeurant à BOURBACH-LE-BAS

- **Monsieur HUMBERT Gilles**
Conducteur Pulper Continu, DS SMITH PAPER KAYSERSBERG, KAYSERSBERG.
demeurant à FRELAND

- **Monsieur HUMMEL Daniel**
Technicien Projets, BASF P.P.F. S.A.S., HUNINGUE.
demeurant à HABSHEIM

- **Madame HUSSER Arlette**
gestionnaire ADV, FELLMANN CARTONNAGES, SOULTZ.
demeurant à ISSENHEIM

- **Madame IDEE Nathaly**
Technicien Administratif, P.S.P. DU DIACONAT - CENTRE ALSACE, COLMAR.
demeurant à COLMAR

- **Monsieur IMHOFF Eric**
Responsable Exploitation Informatique, WEISHAUP SAS, COLMAR.
demeurant à LAUTENBACH

- **Monsieur IPARRAGUIRE Constant**
Technicien Monteur SAV, XOMOX FRANCE S.A.S., BRUNSTATT.
demeurant à MULHOUSE

- **Madame JAECKER Véronique**
Technicienne Logistique, CPAM DU HAUT-RHIN, COLMAR.
demeurant à BURNHAUPT-LE-BAS

- **Madame JAEGY Jocelyne**
Aide-Soignante, P.S.P. DU DIACONAT - CENTRE ALSACE, COLMAR.
demeurant à SAINTE-CROIX-EN-PLAINE

- **Monsieur JESECK Michel**
Informaticien, SOLINEST, BRUNSTATT-DIDENHEIM.
demeurant à MULHOUSE

- **Madame JOLY Sylvie**
Responsable Secteur Comptable, SAP - L'ALSACE, MULHOUSE.
demeurant à RIXHEIM

- **Madame KENTZINGER Pascale**
chargée de clientèle, CCM DE BELFORT-SUD, BAVILLIERS.
demeurant à CERNAY

- **Madame KERN Brigitte**
Secrétaire de Rédaction 2ème éch., EDITIONS DES DERNIERES NOUVELLES D'ALSACE,
STRASBOURG.
demeurant à COLMAR

- **Monsieur KERN Patrick**
Technicien de Maintenance, BUBENDORFF VOLET ROULANT S.A.S., SAINT-LOUIS.
demeurant à VILLAGE-NEUF

- **Madame KERSUZAN Elvire**
technicienne du service médical, D.R.S.M. ALSACE MOSELLE, STRASBOURG.
demeurant à GALFINGUE

- **Monsieur KEUSCH Patrick**
Agent de Maîtrise, CONSTELLIUM NEUF-BRISACH, BIESHEIM.
demeurant à KAYSERSBERG VIGNOBLE

- **Monsieur KLEIN Pierre-Yves**
Expert Comptable, CENTRE FIDUCIAIRE ET COMPTABLE D'ALSACE ALTKIRCH,
ALTKIRCH.
demeurant à BRUNSTATT

- **Monsieur KLINGER Guy**
Monteur, MANUFACTURE DU HAUT RHIN, MULHOUSE.
demeurant à MUNSTER

- **Monsieur KOENINGER Didier**
Conducteur de ligne, JACOB HOLM INDUSTRIES FRANCE S.A.S., SOULTZ.
demeurant à WITTELSHEIM

- **Monsieur KOSIR Philippe**
Monteur, VIESSMANN INDUSTRIE FRANCE SAS, MULHOUSE.
demeurant à WITTELSHEIM

- **Madame KOVACS Aniko**
Préparateur, BUBENDORFF VOLET ROULANT S.A.S., SAINT-LOUIS.
demeurant à HUNINGUE

- **Madame KREMBEL-PFIFFER Anne Catherine**
Chargée de Clientèle, CREDIT MUTUEL MULHOUSE STE JEANNE D'ARC, MULHOUSE.
demeurant à MULHOUSE

- **Monsieur KUSTER Alain**
Préparateur, SASU VELCOREX SINCE 1828, SAINT-AMARIN.
demeurant à STORCKENSOHN

- **Monsieur KUSTER Yves**
Agent de Maîtrise, SASU VELCOREX SINCE 1828, SAINT-AMARIN.
demeurant à BITSCHWILLER-LES-THANN

- **Monsieur LAMARE Joël**
Grutier Polyvalent, CCI ALSACE EUROMETROPOLE-PORTS DE MULHOUSE-RHIN,
MULHOUSE.
demeurant à MANSPACH

- **Madame LANG Fabienne**
Infirmière DE, P.S.P. DU DIACONAT - CENTRE ALSACE, COLMAR.
demeurant à BREITENBACH

- **Monsieur LAUFFENBURGER Alain**
Concepteur, DS SMITH PACKAGING, KUNHEIM.
demeurant à WINTZENHEIM

- **Madame LAYER Corinne**
Responsable Administration des Ventes, BRACKER S.A.S., WINTZENHEIM.
demeurant à COLMAR

- **Madame LEOBOLD Monique**
Chargée d'affaires professionnels, CREDIT MUTUEL SAINT-JOSEPH, MULHOUSE.
demeurant à ASPACH-LE-HAUT

- **Monsieur L'HOTE Eric**
Technicien en qualité, JACOB HOLM INDUSTRIES FRANCE S.A.S., SOULTZ.
demeurant à GUEBWILLER

- **Monsieur LICHTIN Michel**
Magasinier, LAUWPLAST SARL, LAUW.
demeurant à SENTHEIM

- **Madame LIROT Sylvie**
Serrurier Soudeur Alu, MATERIEL DE SECURITE URBAIN SA, PULVERSHEIM.
demeurant à PULVERSHEIM

- **Madame LIZIER Chantal**
Opératrice sur machine, SES STERLING, SAINT-LOUIS.
demeurant à WITTELSHEIM

- **Monsieur LOEW Philippe**
Contremaître Réseaux Ouvrages HTB/HTA, VIALIS, COLMAR.
demeurant à FORTSCHWIHR

- **Madame LOOS Anita**
Employée de banque, CIC EST, COLMAR.
demeurant à LABAROCHE

- **Monsieur MADONNA Richard**
Conducteur, FREUDENBERG PERFORMANCE MATERIALS S.A.S., COLMAR.
demeurant à WINTZENHEIM

- **Monsieur MAGEY Rémi**
Comptable, P.S.P. DU DIACONAT - CENTRE ALSACE, COLMAR.
demeurant à SONDERNACH

- **Madame MANZO Antonietta**
employée de banque, CCM DU BASSIN POTASSIQUE, WITTELSHEIM.
demeurant à ISSENHEIM

- **Madame MARMET Claudine**
Agent d'Accueil, AEROPORT DE BALE-MULHOUSE - EUROAIRPORT, SAINT-LOUIS.
demeurant à HEGENHEIM

- **Madame MARTIN Annick**
Infirmière D.E., P.S.P. DU DIACONAT - CENTRE ALSACE, COLMAR.
demeurant à AMMERSCHWIHR

- **Madame MARTIN Dominique**
Employée de Banque, CCM DES DEUX VALLEES, HIRSINGUE.
demeurant à HEIWILLER

- **Monsieur MASSON François**
P1 Manutentionnaire, HUSSOR S.A.S., LAPOUTROIE.
demeurant à LE BONHOMME

- **Madame MAUGIN Christine**
Responsable Validation - Qualification du Laboratoire, KAYSERSBERG
PHARMACEUTICALS RECIPHARM, KAYSERSBERG.
demeurant à BERGHEIM

- **Madame MAURER Isabelle**
Employée de Banque, CCM DU BRAND, TURCKHEIM.
demeurant à KAYSERSBERG VIGNOBLE

- **Monsieur MERCEY Christophe**
Ingénieur Etudes, GE ENERGY PRODUCTS FRANCE SNC, BELFORT.
demeurant à SAUSHEIM

- **Monsieur MERCIER André**
Chargé de Travaux Principal, VIALIS, COLMAR.
demeurant à EGUISHHEIM

- **Monsieur MERGENTHALER Philippe**
Ouvrier Professionnel, LINEA, SAINT-LOUIS.
demeurant à HOUSSEN

- **Madame MEYER Bénédicte**
Agent de Service Hospitalier, CENTRE MEDICAL LE SCHIMMEL, MASEVAUX.
demeurant à MASEVAUX

- **Monsieur MEYER Yves**
tuyauteur - soudeur, DALEKO, RUELISHEIM.
demeurant à WITTELSHEIM

- **Monsieur MICLO Thierry**
Agent de Maîtrise 1, HUSSOR S.A.S., LAPOUTROIE.
demeurant à ORBEY

- **Monsieur MIESCH Christian**
Coordinateur Maintenance, CHEMINOVA AGRO FRANCE SAS, UFFHOLTZ.
demeurant à RUELISHEIM

- **Madame MOINEREAU Sabine**
Expert Comptable, ACE CONSEILS, SAINTE-CROIX-EN-PLAINE.
demeurant à WETTOLSHEIM

- **Madame MONACHELLO Liliane**
Cadre de Santé, P.S.P. DU DIACONAT - CENTRE ALSACE, COLMAR.
demeurant à HORBOURG-WIHR

- **Madame MORAND Monique**
Manager de magasin, 5ASEC R I F, PARIS.
demeurant à OTTMARSHEIM

- **Monsieur MORANI Serge**
Agent de maîtrise, VYNOVA POTASSE ET PRODUITS CHIMIQUES SAS, THANN.
demeurant à THANN

- **Monsieur MOUHOT Stéphane**
Informaticien, PSA PEUGEOT CITROEN, SAUSHEIM.
demeurant à RIEDISHEIM

- **Madame MOYEMONT Christine**
Aide-Soignante, CLINIQUE DU DIACONAT - ROOSEVELT, MULHOUSE.
demeurant à STEINBACH

- **Monsieur MULLER Christophe**
Conseiller commercial, CAISSE D'EPARGNE GRAND EST EUROPE, STRASBOURG.
demeurant à NIEDERHERGHEIM

- **Monsieur MULLER Philippe**
Electromécanicien, CONSTELLIUM NEUF-BRISACH, BIESHEIM.
demeurant à ENSISHEIM

- **Monsieur MUNARI Pascal**
Métallier, PSA PEUGEOT CITROEN, SAUSHEIM.
demeurant à ENSISHEIM

- **Monsieur MURE Marc Joseph**
Agent / Employé PPS (mécanicien MSI), AIR FRANCE, SAINT-LOUIS.
demeurant à KOETZINGUE

- **Madame MUTH Christine**
Employée, WILLY LEISSNER S.A.S., WITTENHEIM.
demeurant à MULHOUSE

- **Monsieur NACHSEL Gilbert**
Ouvrier, SASU VELCOREX SINCE 1828, SAINT-AMARIN.
demeurant à MALMERSPACH

- **Monsieur NEU Richard**
Chef de projet, THYSSENKRUPP SYSTEM ENGINEERING S.A.S., ENSISHEIM.
demeurant à HERRLISHEIM-PRES-COLMAR

- **Monsieur NGUYEN Huu Ke**
Outilleur, SOCIETE GESTAMP RONCHAMP S.A.S., CHAMPAGNEY.
demeurant à ENSISHEIM

- **Madame NIGLIS Astride**
Travailleur Handicapé en ESAT, ESAT AFAPEI, BARTENHEIM.
demeurant à BARTENHEIM

- **Monsieur OBERLIN Eric**
Gérant, COMPASS GROUP FRANCE, STRASBOURG.
demeurant à INGERSHEIM

- **Monsieur OBERLIN Rémy**
Conducteur Régleur Extrudeuse Polyvalent, DS SMITH PLASTICS FRANCE,
KAYSERSBERG.
demeurant à JEBSHEIM

- **Monsieur OBRECHT Raphaël**
Cond. Imprim. Contrecoll., DS SMITH PAPER KAYSERSBERG, KAYSERSBERG.
demeurant à COLMAR

- **Monsieur OLRVY Roger**
Serrurier, SERRURERIE HENRI HEINTZ, COLMAR.
demeurant à COLMAR

- **Madame POTEL Claudette**
Agent des Services Logistiques, CLINIQUE DU DIACONAT - ROOSEVELT, MULHOUSE.
demeurant à BOLLWILLER

- **Monsieur RACON Jérôme**
Magasinier Vendeur PRA, PSA RETAIL FRANCE SAS PEUGEOT MULHOUSE-ILLZACH,
ILLZACH.
demeurant à HOCHSTATT

- **Monsieur RAPP Benoît**
Directeur de banque, CREDIT MUTUEL, PFASTATT.
demeurant à HAGENBACH

- **Monsieur RAPP Didier**
Préparateur, N. SCHLUMBERGER, GUEBWILLER.
demeurant à BERGHOLTZ

- **Monsieur REIBEL Rémy**
Responsable de ligne production, JACOB HOLM INDUSTRIES FRANCE S.A.S., SOULTZ.
demeurant à KAYSERSBERG VIGNOBLE

- **Madame REISSER Christiane**
Agent Qualifié, P.S.P. DU DIACONAT - CENTRE ALSACE, COLMAR.
demeurant à WALBACH

- **Madame REITER Janique**
Aide-soignante, EHPAD du BRAND, TURCKHEIM.
demeurant à COLMAR

- **Monsieur RIBER Joël**
Conducteur de Ligne de Transformation, MUPA EMBALLAGES, ENSISHEIM.
demeurant à FELDKIRCH

- **Madame RIETHMULLER Jeanine**
Secrétaire Comptable, ASSOCIATION GESTION RESIDENCE D'ARGENSON,
BOLLWILLER.
demeurant à SOULTZ

- **Monsieur RINGLER Francis**
Directeur de Région, CONSTELLIUM NEUF-BRISACH, BIESHEIM.
demeurant à URSCHENHEIM

- **Madame ROCHA VIEIRA Carmina**
Gouvernante, NEO CHALLENGE, EGISHEIM.
demeurant à WINTZENHEIM

- **Madame ROESS Christine**
Infirmière D.E., P.S.P. DU DIACONAT - CENTRE ALSACE, COLMAR.
demeurant à GUNSBACH

- **Monsieur ROGER François**
Responsable de Service, CARSAT ALSACE-MOSELLE, COLMAR.
demeurant à INGERSHEIM

- **Madame ROMEO Eléonore**
Agent de service hospitalier, CLINIQUE DU DIACONAT - FONDERIE, MULHOUSE.
demeurant à ILLZACH

- **Monsieur ROTA Jean-François**
Convoyeur de Fonds, LOOMIS FRANCE, LUTTERBACH.
demeurant à GUNSBACH

- **Madame ROUX Martine**
Assistante comptable, SOCIETE FIDUCIAIRE D'ETUDES COMPTABLES, MULHOUSE.
demeurant à ILLZACH

- **Monsieur RUBIERO Serge**
 Chef de poste Métallurgiste, ARCELORMITTAL CENTRES DE SERVICES,
 OTTMARSHEIM.
 demeurant à RUMERSHEIM-LE-HAUT

- **Monsieur RUGGIERO Camillo**
 Monteur, MANUFACTURE DU HAUT RHIN, MULHOUSE.
 demeurant à MULHOUSE

- **Monsieur RUMMELHARDT Jean Michel**
 Responsable du Service Manutention, VYNOVA POTASSE ET PRODUITS CHIMIQUES
 SAS, THANN.
 demeurant à BITSCHWILLER-LES-THANN

- **Monsieur RUMMELHART Christophe**
 Educateur chargé du soutien, ASSOCIATION SANTE MENTALE ALSACE, ROUFFACH.
 demeurant à SOPPE-LE-BAS

- **Monsieur SANCHO Dominique**
 Adjoint du Directeur Financier et Comptable, OPH HABITATS DE HAUTE-ALSACE,
 COLMAR.
 demeurant à ANDOLSHEIM

- **Monsieur SAUER Régis**
 Technicien de Maintenance, SASU VELCOREX SINCE 1828, SAINT-AMARIN.
 demeurant à FELLERING

- **Madame SCHALLHAUSER Rose-Marie**
 Responsable Administrative, VONFELT JEAN LUC, MULHOUSE.
 demeurant à STAFFELFELDEN

- **Monsieur SCHMIDT-MORGENROTH Edouard**
 Directeur de Production, DS SMITH PLASTICS FRANCE, KAYSERSBERG.
 demeurant à LABAROCHE

- **Monsieur SCHMITT Michel**
 Approvisionneur, SOCIETE WE BED S.A.S., MASEVAUX.
 demeurant à MORTZWILLER

- **Madame SCHNEIDER Corinne**
 Conseillère Prestations Frais de Santé, MUTA SANTE, MULHOUSE.
 demeurant à KINGERSHEIM

- **Monsieur SCHNEIDER Jean-Michel**
 Usineur CN & Conversationnel -P3B, EMERSON PROCESS MANAGEMENT SAS,
 CERNAY.
 demeurant à MALMERSPACH

- **Madame SCHOEPF Anne**
 Conseiller Patrimonial, CREDIT MUTUEL MULHOUSE PORTE-OUEST, MULHOUSE.
 demeurant à HEIMSBRUNN

- **Monsieur SCHRAPFFER Patrick**
 responsable d'unité, PSA PEUGEOT CITROEN, SAUSHEIM.
 demeurant à BUHL

- **Madame SCHUELLER Gabrielle**
 Commis de Cuisine, SODEXO - HOPITAL SAINT DAMIEN, MULHOUSE.
 demeurant à STAFFELFELDEN

- **Madame SCHUTZ Irène**
Employée d'assurance, MAVIM, MULHOUSE.
demeurant à GUEBWILLER

- **Monsieur SCHWARTZ Théodore**
Responsable Approvisionnement, BURGER ET CIE, LIEPVRE.
demeurant à SAINTE-CROIX-AUX-MINES

- **Madame SCHWOB Evelyne**
Conductrice de machines, ABTEY CHOCOLATERIE, HEIMSBRUNN.
demeurant à HECKEN

- **Madame SEMERARO Marie Rose**
Analyste Cautionnement, CM-CIC CAUTION HABITAT S.A., MULHOUSE.
demeurant à HOCHSTATT

- **Madame SENGELE Anne**
Infirmière D.E. Hygiéniste, P.S.P. DU DIACONAT - CENTRE ALSACE, COLMAR.
demeurant à BREITENBACH

- **Monsieur SILBERNAGEL Pascal**
Nettoyeur/Rotativiste, SAP - L'ALSACE, MULHOUSE.
demeurant à BITSCHWILLER-LES-THANN

- **Monsieur SITTERLE Christine**
Responsable des Approvisionnements, PROTECHNIC SA, CERNAY.
demeurant à RIXHEIM

- **Monsieur SITTERLE Serge**
Analyste Qualité, PSA PEUGEOT CITROEN, SAUSHEIM.
demeurant à SCHLIERBACH

- **Monsieur SOHN Richard**
Ouvrier des Services Logistiques, ASSOCIATION RESONANCE, LOGELBACH.
demeurant à BREITENBACH

- **Monsieur SONREL Alain**
Chargé de commercialisation, DOMIAL SA HLM, COLMAR.
demeurant à THANN

- **Madame STILLITANO Yolande**
Aide-Soignante, CLINIQUE DU DIACONAT - ROOSEVELT, MULHOUSE.
demeurant à SOULTZ

- **Monsieur STOEHR Gilbert**
Electricien, ELECTRICITE GENERALE R. JOOS SARL, MUNSTER.
demeurant à SOULTZEREN

- **Madame STRAUSS Edith**
Responsable d'Unité Vérification, CAF DU HAUT-RHIN, MULHOUSE.
demeurant à HEIMSBRUNN

- **Monsieur STROHECKER Serge**
Maintenancier Process, PSA PEUGEOT CITROEN, SAUSHEIM.
demeurant à BOLLWILLER

- **Monsieur TARQUINIO Peppino**
Contrôleur de Fabrication, MANUFACTURE DU HAUT RHIN, MULHOUSE.
demeurant à KINGERSHEIM

- **Monsieur TARTAGLIA Alfonso**
Technicien, STÄUBLI ELECTRICAL CONNECTORS S.A.S., HESINGUE.
demeurant à ZIMMERSHEIM

- **Monsieur TECHER Jean-Jacques**
Chef de chantier, SADE, PFASTATT.
demeurant à MULHOUSE

- **Monsieur THOMAS Claude**
Conducteur de Ligne, JACOB HOLM INDUSTRIES FRANCE S.A.S., SOULTZ.
demeurant à SOULTZ

- **Madame TRESCH Catherine**
Agent de Service Hospitalier, CENTRE MEDICAL LALANCE, LUTTERBACH.
demeurant à RIEDISHEIM

- **Monsieur TROLLER Yves**
Ouvrier de production, ASSOCIATION SANTE MENTALE ALSACE, ROUFFACH.
demeurant à WITTENHEIM

- **Madame TSCHUDY Florence**
Employée Administrative Qualifiée, P.S.P. DU DIACONAT - CENTRE ALSACE, COLMAR.
demeurant à HERRLISHEIM-PRES-COLMAR

- **Monsieur VALENDOFF Alain**
Responsable Ligne de Production, BUBENDORFF VOLET ROULANT S.A.S., SAINT-
LOUIS.
demeurant à WALDIGHOFEN

- **Monsieur VASSEUR Bernard**
ingénieur, KNAUF SSC, WOLFGANTZEN.
demeurant à COLMAR

- **Monsieur VICENTE Fernando**
Conducteur Régleur Extrudeuse Polyvalent, DS SMITH PLASTICS FRANCE,
KAYSERSBERG.
demeurant à COLMAR

- **Monsieur VOLTAPO Denis**
Chef de Projets, VIALIS, COLMAR.
demeurant à HORBOURG-WIHR

- **Monsieur VONAU Fabrice**
Contremaître de Maintenance, RECTOR LESAGE, MULHOUSE.
demeurant à BOLLWILLER

- **Madame VONBLON Corinne**
Promotrice des ventes, SOLINEST, BRUNSTATT-DIDENHEIM.
demeurant à ENSISHEIM

- **Monsieur WACH Jean-Paul**
Frigoriste, AUDEBERT GRANDES CUISINES, BURNHAUPT-LE-HAUT.
demeurant à WATTWILLER

- **Madame WAGNER Christine**
Infirmière D.E., P.S.P. DU DIACONAT - CENTRE ALSACE, COLMAR.
demeurant à ESCHBACH-AU-VAL

- **Madame WALDECK Béatrice**
Aide-Soignante, EHPAD du BRAND, TURCKHEIM.
demeurant à WALBACH

- **Monsieur WEBER Rémy**
 Coordinateur technique, DSM NUTRIONAL PRODUCTS FRANCE, VILLAGE-NEUF.
 demeurant à BARTENHEIM

- **Madame WEIGEL Monique**
 Assistante commerciale, BRACKER S.A.S., WINTZENHEIM.
 demeurant à WIHR-AU-VAL

- **Monsieur WEILL Bernard**
 Responsable Service, SIGVARIS S.A.S., HUNINGUE.
 demeurant à VILLAGE-NEUF

- **Madame WELKER Marie-Thérèse**
 Opératrice de Conditionnement, CHEMINOVA AGRO FRANCE SAS, UFFHOLTZ.
 demeurant à RODEREN

- **Madame WELSCHINGER Annick**
 Gestionnaire des services clients, CIC EST, COLMAR.
 demeurant à RIQUEWIHR

- **Madame WERMELINGER - LE NEVE Nathalie**
 assistante commerciale, CLAIREFONTAINE RHODIA, OTTMARSHEIM.
 demeurant à NAMBSHEIM

- **Madame WILLIG Nicole**
 Aide-Soignante, CLINIQUE DU DIACONAT - FONDERIE, MULHOUSE.
 demeurant à MULHOUSE

- **Madame WIPF Francine**
 Employée de Banque, LE CREDIT LYONNAIS, CERNAY.
 demeurant à UNGERSHEIM

- **Monsieur WIRTZ Maria**
 Préparatrice de Commandes, CERP RHIN RHONE MEDITERRANEE, ILLZACH.
 demeurant à ELBACH

- **Monsieur WYSOCKI Thaddée**
 technicien de maintenance, PSA PEUGEOT CITROEN, SAUSHEIM.
 demeurant à OTTMARSHEIM

- **Madame ZAGLIA Sylvie**
 Gestionnaire Appui, POLE EMPLOI, STRASBOURG.
 demeurant à VIEUX-THANN

- **Monsieur ZEHNTER Joël**
 Technicien Conseil Rechapage, BRIDGESTON EUROPE, MASSY.
 demeurant à MITTELWIHR

- **Monsieur ZIMMERMANN Daniel**
 Outilleur, SES STERLING, SAINT-LOUIS.
 demeurant à ASPACH

- **Madame ZINCK Jocelyne**
 Assistante Confirmée, CABINET JEAN-MARIE MEYER SARL, MULHOUSE.
 demeurant à TRAUBACH-LE-HAUT

- **Madame ZINK Anne-Catherine**
 Infirmière Anesthésiste D.E., P.S.P. DU DIACONAT - CENTRE ALSACE, COLMAR.
 demeurant à WINTZENHEIM

- **Madame ZURCHER Marie-Line**
Ouvrière, SHARP MANUFACTURING FRANCE S.A., GUEBWILLER.
demeurant à OSENBACH

Article 4 : La médaille d'honneur du travail GRAND OR est décernée à :

- **Monsieur ALBRECHT Guy**
Conducteur de Module, PSA PEUGEOT CITROEN, SAUSHEIM.
demeurant à HUSSEREN-WESSERLING
- **Madame AMANN Carole**
Secrétaire Médicale, P.S.P. DU DIACONAT - CENTRE ALSACE, COLMAR.
demeurant à WINTZENHEIM
- **Madame AUER Claudine**
Chargée de Gestion Ressources Humaines, OPH HABITATS DE HAUTE-ALSACE,
COLMAR.
demeurant à BITSCHWILLER-LES-THANN
- **Monsieur AUGERI Santi Claudio**
Agent de Fabrication en Charcuterie, MAURER - TEMPE S.A.S., KINGERSHEIM.
demeurant à MULHOUSE
- **Madame BACHER Muriel**
Technical Support Business, SCHNEIDER ELECTRIC FRANCE, RUEIL-MALMAISON.
demeurant à LUTTERBACH
- **Monsieur BACHERT Jacques**
conducteur de travaux, SGIE SCOP SA, KINGERSHEIM.
demeurant à SPECHBACH-LE-HAUT
- **Madame BACH Yolande**
Opératrice sur machine, AMMANN-SANDER SARL, SAINT-LOUIS.
demeurant à SAINT-LOUIS
- **Monsieur BALDINGER Jean-Marc**
Conducteur Régleur Transformation D2, DS SMITH PLASTICS FRANCE, KAYSERSBERG.
demeurant à KAYSERSBERG VIGNOBLE
- **Monsieur BANNWARTH Jean-Michel**
Responsable Montage Electrique, THYSSENKRUPP SYSTEM ENGINEERING S.A.S.,
ENSISHEIM.
demeurant à RIXHEIM
- **Monsieur BARDINAT Dominique**
Technicien Electric.Electro Auto, PSA RETAIL FRANCE SAS PEUGEOT MULHOUSE-
ILLZACH, ILLZACH.
demeurant à KINGERSHEIM
- **Madame BARRENECHEA Astride**
Technicien des Métiers de la Banque, SOCIETE GENERALE, OBERHAUSBERGEN.
demeurant à FROENINGEN
- **Madame BARRY Clivia**
Agent Administratif, BASF P.P.F. S.A.S., HUNINGUE.
demeurant à HUNINGUE
- **Madame BASUYAU Yvette**
Comptable Fournisseurs, DOMIAL SA HLM, COLMAR.
demeurant à SUNDHOFFEN

- **Monsieur BAUER Etienne**
Responsable de Secteur, EDITIONS DES DERNIERES NOUVELLES D'ALSACE,
STRASBOURG.
demeurant à HERRLISHEIM-PRES-COLMAR

- **Monsieur BAUMANN Jean Paul**
Directeur d'Agence Bancaire, CCM VIGNOBLE ET CHATEAUX, WINTZENHEIM.
demeurant à SAINTE-CROIX-EN-PLAINE

- **Madame BAUM Julie**
adjoint administratif territorial principal, MAIRIE DE BERGHEIM, BERGHEIM.
demeurant à COLMAR

- **Madame BELAHCENE Norah**
Employée Administratif, CLINIQUE DU DIACONAT - FONDERIE, MULHOUSE.
demeurant à MULHOUSE

- **Madame BERTON Mireille**
Acheteuse, CONSTELLIUM NEUF-BRISACH, BIESHEIM.
demeurant à HORBOURG-WIHR

- **Monsieur BEYER Christian**
Technicien d'Atelier, N. SCHLUMBERGER, GUEBWILLER.
demeurant à GUEBWILLER

- **Madame BIEHLER Dominique**
Déléguée commerciale, CAM BTP, STRASBOURG.
demeurant à MEYENHEIM

- **Monsieur BIHL André**
Chargé de Clientèle Bancaire, CCM REGIO PLUS, WALDIGHOFEN.
demeurant à VIEUX-FERRETTE

- **Madame BISCHOFF Rita**
Employée de Banque, CCM LA DOLLER, MASEVAUX.
demeurant à BOURBACH-LE-BAS

- **Madame BLOCK Karin**
Préparatrice en Pharmacie, SELARL PHARMACIE SAINT JEAN, COLMAR.
demeurant à COLMAR

- **Monsieur BOETSCH Patrick**
Agent de Fabrication, MATERIEL DE SECURITE URBAIN SA, PULVERSHEIM.
demeurant à ENSISHEIM

- **Madame BOGUET Josiane**
Réfèrent Technique Prest. Spécialisé, CPAM DU HAUT-RHIN, COLMAR.
demeurant à KEMBS

- **Monsieur BOLTZ Christian**
Employé de Banque, CREDIT MUTUEL, ILLZACH.
demeurant à BALDERSHEIM

- **Madame BORGNE Pascale**
Technicienne Logistique, VYNOVA POTASSE ET PRODUITS CHIMIQUES SAS, THANN.
demeurant à MALMERSPACH

- **Monsieur BRANGER Michel**
Opérateur de production, RHODIA OPERATIONS - GROUPE SOLVAY, MULHOUSE.
demeurant à KINGERSHEIM

- **Monsieur BRAUNEISEN Serge**
Tourneur, MANUFACTURE DU HAUT RHIN, MULHOUSE.
demeurant à ROGGENHOUSE

- **Monsieur BRODBECK François**
Conducteur d'engins, COVED, ASPACH-LE-HAUT.
demeurant à SOULTZ

- **Madame BURCKEL Christiane**
Secrétaire médicale, S.S.R SAINT-JEAN, SENTHEIM.
demeurant à BOURBACH-LE-BAS

- **Monsieur BURGART Thierry**
Mécanicien Auto Spécialiste, PSA RETAIL FRANCE SAS PEUGEOT MULHOUSE-
ILLZACH, ILLZACH.
demeurant à MULHOUSE

- **Monsieur BUTSCHA Christian**
Technicien Bureau d'Etudes, RHODIA OPERATIONS, CHALAMPE.
demeurant à PETIT-LANDAU

- **Monsieur CANDEA José**
Professionnel des Services, PSA PEUGEOT CITROEN, SAUSHEIM.
demeurant à BRUNSTATT

- **Monsieur CARL Yves**
Gardien d'Immeubles, OPH HABITATS DE HAUTE-ALSACE, COLMAR.
demeurant à MITTELWIHR

- **Monsieur CERULLO Jacques**
Magasinier - Gestionnaire d'Expédition, KAYSERSBERG PHARMACEUTICALS
RECIPHARM, KAYSERSBERG.
demeurant à AMMERSCHWIHR

- **Madame CHEC Christine**
Employée de banque, SOCIETE GENERALE, MULHOUSE.
demeurant à SPECHBACH-LE-HAUT

- **Madame CONCA Martine**
Conducteur de Ligne, KAYSERSBERG PHARMACEUTICALS RECIPHARM,
KAYSERSBERG.
demeurant à COLMAR

- **Monsieur CONSIGLIO Paolo**
Régleur, MANUFACTURE DU HAUT RHIN, MULHOUSE.
demeurant à WITTELSHEIM

- **Monsieur CREVOISIER Paul**
Gestionnaire d'Exploitation, CENTRE DE CONSEIL ET DE SERVICE CCS,
STRASBOURG.
demeurant à RIEDISHEIM

- **Madame DA LOZZO Gabriella**
Standardiste, KAYSERSBERG PHARMACEUTICALS RECIPHARM, KAYSERSBERG.
demeurant à ORBEY

- **Monsieur DEBARLE Jacques**
Régleur, MANUFACTURE DU HAUT RHIN, MULHOUSE.
demeurant à HEIMSBRUNN

- **Monsieur DE FAVERI Giancarlo**
Fraiseur, MANUFACTURE DU HAUT RHIN, MULHOUSE.
demeurant à SAUSHEIM

- **Madame DE NARDIS Beatrice**
conseillère mobilité, MA NOUVELLE VILLE, BALMA.
demeurant à MITTELWIHR

- **Monsieur DE NARDIS Daniel**
Régleur, DS SMITH PAPER KAYSERSBERG, KAYSERSBERG.
demeurant à MITTELWIHR

- **Monsieur DE VIVEIROS Manuel**
Team Leader, DS SMITH PLASTICS FRANCE, KAYSERSBERG.
demeurant à NEUF-BRISACH

- **Madame DIDIERLAURENT Denise**
Cadre de Santé, P.S.P. DU DIACONAT - CENTRE ALSACE, COLMAR.
demeurant à COLMAR

- **Madame DIERSTEIN Pascale**
Gestionnaire Service Clients, CCM DU GRAND BALLON, SOULTZ.
demeurant à SOULTZ

- **Madame DIET Flavia**
Enquêteur Assurance Maladie, CPAM DU HAUT-RHIN, COLMAR.
demeurant à THANN

- **Madame DIRINGER Marthe**
Infirmière D.E., P.S.P. DU DIACONAT - CENTRE ALSACE, COLMAR.
demeurant à DESSENHEIM

- **Madame DO CARMO Maria**
Agent d'entretien, SELAS KOCH ET ASSOCIES - MANDATAIRES JUDICIAIRES,
COLMAR.
demeurant à COLMAR

- **Madame DUFFNER Patricia**
Assistante Administrative, COCENTAL S.A.S., CARSPACH.
demeurant à HOCHSTATT

- **Monsieur DURIATTI Pascal**
Massicotier Magasinier, SES STERLING, SAINT-LOUIS.
demeurant à SAINT-LOUIS

- **Madame DUSSEL Françoise**
Aide-Soignante, P.S.P. DU DIACONAT - CENTRE ALSACE, COLMAR.
demeurant à WINTZENHEIM

- **Monsieur ECK Norbert**
Employé de Banque, SOCIETE GENERALE, MULHOUSE.
demeurant à BRUNSTATT

- **Monsieur FEDER Frédéric**
Mécanicien, SASU VELCOREX SINCE 1828, SAINT-AMARIN.
demeurant à ODEREN

- **Madame FERBER Christine**
Agent Autonome, CORDON CMS, RIBEAUVILLE.
demeurant à BERGHEIM

- **Madame FICHTER Manuela**
Conseillère Prestations Exp Prévoyance, MUTA SANTE, MULHOUSE.
demeurant à RIEDISHEIM

- **Madame FISCHER Nicole**
Standardiste, THYSSENKRUPP SYSTEM ENGINEERING S.A.S., ENSISHEIM.
demeurant à PULVERSHEIM

- **Monsieur FLEITH Jean**
Employé de banque, CENTRE DE CONSEIL ET DE SERVICE CCS, STRASBOURG.
demeurant à GRUSSENHEIM

- **Madame FOURNIER Simone**
Agent de Maîtrise, GIE AG2R REUNICA, MULHOUSE.
demeurant à KINGERSHEIM

- **Monsieur FRANCOIS Daniel**
Moniteur, PSA PEUGEOT CITROEN, SAUSHEIM.
demeurant à SAUSHEIM

- **Madame FREPPEL Francine**
Aide-Soignante, CLINIQUE DU DIACONAT - FONDERIE, MULHOUSE.
demeurant à KINGERSHEIM

- **Madame FRICKER Michèle**
Employé de Banque, CCM PAYS DE THANN, THANN.
demeurant à VIEUX-THANN

- **Madame FRUH Brigitte**
Gestionnaire de Prestations, MUTUELLE COMPLEMENTAIRE D'ALSACE, COLMAR.
demeurant à TURCKHEIM

- **Madame FUHRER Bernadette**
Assistante comptable, SOLINEST, BRUNSTATT-DIDENHEIM.
demeurant à RAEDERSHEIM

- **Madame GANCHINHO Laurinda**
Préparatrice de Commandes, DMC S.A.S., ILLZACH.
demeurant à MULHOUSE

- **Madame GARGUILO Pascale**
Directrice des Ressources Humaines, EURO INFORMATION SERVICES, MULHOUSE.
demeurant à BUHL

- **Madame GARRIGOS Patricia**
Secrétaire Médicale, CLINIQUE DU DIACONAT - FONDERIE, MULHOUSE.
demeurant à UNGERSHEIM

- **Monsieur GAUGLER Thierry**
Technicien supérieur, AEROPORT DE BALE-MULHOUSE - EUROAIRPORT, SAINT-LOUIS.
demeurant à WALBACH

- **Madame GAZZETTA Dominique**
Technicienne en Information Médicale, CLINIQUE DU DIACONAT - ROOSEVELT, MULHOUSE.
demeurant à PFASTATT

- **Monsieur GERBER François**
Responsable du Contrôle, MANUFACTURE DU HAUT RHIN, MULHOUSE.
demeurant à REININGUE

- **Madame GHERARDI Catherine**
agent de production qualité, P.O. AUTO INERGY FRANCE S.A.S., PFASTATT.
demeurant à RICHWILLER

- **Monsieur GILLET Hervé**
agent de conditionnement qualifié, MEDIAPOST, RIXHEIM.
demeurant à PULVERSHEIM

- **Madame GIRARDEY Elisabeth**
Chargée de Clientèle Bancaire, CCM LA DOLLER, MASEVAUX.
demeurant à OBERBRUCK

- **Monsieur GOETZMANN Rémy**
Agent de maîtrise maintenance, RHODIA OPERATIONS - GROUPE SOLVAY,
MULHOUSE.
demeurant à PFASTATT

- **Madame GOULBY Isabelle**
Chef d'Equipe Production, KAYSERSBERG PHARMACEUTICALS RECIPHARM,
KAYSERSBERG.
demeurant à ORBEY

- **Madame GOUNANT Jacqueline**
Chargée de Clientèle, CREDIT MUTUEL HAUTE-THUR, SAINT-AMARIN.
demeurant à ODEREN

- **Monsieur GRESS Bertrand**
Contremaître CED A, MATERIEL DE SECURITE URBAIN SA, PULVERSHEIM.
demeurant à WITTENHEIM

- **Madame GROSS Annick**
Technicienne du Service médical du Haut-Rhin, DIRECTION REGIONALE DU SERVICE
MEDICAL ALSACE-MOSELLE, STRASBOURG.
demeurant à ILLZACH

- **Monsieur GUILLEMANN Pascal**
Cariste Expédition, DS SMITH PACKAGING, KUNHEIM.
demeurant à LE BONHOMME

- **Monsieur GURNARI Antonino**
Chef de chantier, ENDEL ENGIE, FESSENHEIM.
demeurant à WITTENHEIM

- **Monsieur GUTLEBEN Gervais**
Monteur, MANUFACTURE DU HAUT RHIN, MULHOUSE.
demeurant à NIEDERENTZEN

- **Monsieur HAAG Mathieu**
Responsable Panification Transfo., DS SMITH PAPER KAYSERSBERG, KAYSERSBERG.
demeurant à HUNAWIHR

- **Madame HAETTY Josiane**
Réfèrent Technique, D.R.S.M. ALSACE MOSELLE, STRASBOURG.
demeurant à HOLTZWHR

- **Monsieur HALLER Jean-Justin**
Ouvrier Textile, SASU VELCOREX SINCE 1828, SAINT-AMARIN.
demeurant à SAINT-AMARIN

- **Monsieur HANNAUER Maxime**
Magasinier cariste, SOLINEST, BRUNSTATT-DIDENHEIM.
demeurant à KINGERSHEIM

- **Madame HANSEN Claudette**
Responsable Expéditions, EMERSON PROCESS MANAGEMENT SAS, CERNAY.
demeurant à GUEBWILLER

- **Madame HAUCK Christiane**
Agent de Fabrication, SPM INNOVATION S.A.S., THANN.
demeurant à SAINT-AMARIN

- **Madame HEGY Angelina**
Comptable, THYSSENKRUPP SYSTEM ENGINEERING S.A.S., ENSISHEIM.
demeurant à OBERENTZEN

- **Monsieur HEITZLER Denis**
1er opérateur, BOSTIK S.A., COLMAR.
demeurant à KUNHEIM

- **Madame HERNANDEZ Marie-Claude**
Agent des Services Logistiques, CLINIQUE DU DIACONAT - FONDERIE, MULHOUSE.
demeurant à RICHWILLER

- **Madame HESS Martine**
ouvrière, DMC S.A.S., MULHOUSE.
demeurant à ILLZACH

- **Monsieur HILD Gérard**
Responsable du Service Souscription, MAVIM, MULHOUSE.
demeurant à HABSHEIM

- **Madame HILTY Eliane**
Assistante Commerciale, THE SURGICAL COMPANY SAS, FLAXLANDEN.
demeurant à FLAXLANDEN

- **Monsieur HOHLER Vincent**
Employé de Banque, CCM MULHOUSE SAINTE GENEVIEVE, MULHOUSE.
demeurant à BRUNSTATT

- **Monsieur HOUIN Francis**
Cariste, DS SMITH PLASTICS FRANCE, KAYSERSBERG.
demeurant à KAYSERSBERG VIGNOBLE

- **Madame HUNGLER Marie-Carole**
assistante de direction, FIDUREVISION SARL, DIDENHEIM.
demeurant à ILLZACH

- **Madame HUSSON Nadine**
Employée de Bureau, HUSSOR S.A.S., LAPOUTROIE.
demeurant à LAPOUTROIE

- **Monsieur IANNONE Luigi**
Serrurier Soudeur Alu, MATERIEL DE SECURITE URBAIN SA, PULVERSHEIM.
demeurant à ILLZACH

- **Madame IMHOFF Monique**
Aide-Soignante, P.S.P. DU DIACONAT - CENTRE ALSACE, COLMAR.
demeurant à BALTZENHEIM

- **Madame INHOFER Martine**
Adjoint des Ressources Humaines, P.S.P. DU DIACONAT - CENTRE ALSACE, COLMAR.
demeurant à SONDERNACH

- **Monsieur IPARRAGUIRRE Constant**
Technicien Monteur SAV, XOMOX FRANCE S.A.S., BRUNSTATT.
demeurant à MULHOUSE

- **Monsieur IRENEE Patrice**
Directeur de Banque, CAISSE FEDERALE DE CREDIT MUTUEL, MULHOUSE.
demeurant à RICHWILLER

- **Monsieur JAMBART Philippe**
professionnel logistique, PSA PEUGEOT CITROEN, SAUSHEIM.
demeurant à KINGERSHEIM

- **Monsieur JASINSKI Marcel**
Technicien de Métrologie, PEUGEOT MOTOCYCLES, VALENTIGNEY.
demeurant à DANNEMARIE

- **Madame JEANDEL Martine**
Assistante de Direction, CRF LE MUESBERG, AUBURE.
demeurant à BALGAU

- **Monsieur JONCZYK Christian**
Gestionnaire de Résidence, ASSOCIATION ALEOS, MULHOUSE.
demeurant à WITTENHEIM

- **Monsieur KARP Paul**
Comptable, ACE COMPTA, SAINTE-CROIX-EN-PLAINE.
demeurant à COLMAR

- **Madame KASPAR Brigitte**
Conseillère à l'Emploi, POLE EMPLOI, STRASBOURG.
demeurant à INGERSHEIM

- **Madame KEIGLER Denise**
Agent Hôtelier Spécialisé, P.S.P. DU DIACONAT - CENTRE ALSACE, COLMAR.
demeurant à WIHR-AU-VAL

- **Madame KESSLER Bernadette**
Aide-Soignante, CENTRE MEDICAL LE SCHIMMEL, MASEVAUX.
demeurant à DOLLEREN

- **Madame KIEFFER Geneviève**
Chef de service éducatif, INSTITUT ST-JOSEPH DE BELLEMAGNY-LUTTERBACH,
LUTTERBACH.
demeurant à LUTTERBACH

- **Monsieur KOHLER Julien**
gestionnaire de clientèle, CAISSE D'EPARGNE GRAND EST EUROPE, STRASBOURG.
demeurant à VIEUX-THANN

- **Madame KOHLSTOCK Evelyne**
Assistante Commerciale, TRANSGOURMET ALSACE, GUEMAR.
demeurant à GUEMAR

- **Monsieur KOLODZIEJ Edouard**
Technicien - Métallier, PSA PEUGEOT CITROEN, SAUSHEIM.
demeurant à ENSISHEIM

- **Monsieur KOUSONSAVATH Thanom**
Pré Régleur Outils, PSA PEUGEOT CITROEN, SAUSHEIM.
demeurant à WITTENHEIM

- **Madame KREITTNER Marie-Christine**
Réfèrent Technique du Recouvrement, URSSAF ALSACE, MULHOUSE.
demeurant à WITTELSHEIM

- **Monsieur KRENTZ Francis**
Chauffeur, GUSTAVE LORENTZ, BERGHEIM.
demeurant à RORSCHWIHR

- **Monsieur KUBLER René**
Responsable de Ligne, FREUDENBERG PERFORMANCE MATERIALS S.A.S., COLMAR.
demeurant à BERGHEIM

- **Madame KUPFER Joëlle**
Secrétaire Assistante, SAP - L'ALSACE, MULHOUSE.
demeurant à WITTELSHEIM

- **Madame LECOMTE Joëlle**
Agent de Service Hôtelier, CENTRE MEDICAL LALANCE, LUTTERBACH.
demeurant à LUTTERBACH

- **Monsieur LEHMANN Guy**
Conducteur de Ligne, BUBENDORFF VOLET ROULANT S.A.S., SAINT-LOUIS.
demeurant à SAINT-LOUIS

- **Monsieur LEIBER Pascal**
Responsable SAV, WEISHAUP SAS, COLMAR.
demeurant à ANDOLSHEIM

- **Madame LELA Malika**
Comptable, CLAUDIUS PETERS TECHNOLOGIES S.A.S, ILLZACH.
demeurant à MULHOUSE

- **Monsieur LEMBLE Christian**
technicien de lancement et fiabiliste d'outillage de presse, PSA PEUGEOT CITROEN,
SAUSHEIM.
demeurant à WILLER-SUR-THUR

- **Monsieur LENGLET Denis**
Mécanicien Rectifieur, CONSTELLIUM NEUF-BRISACH, BIESHEIM.
demeurant à COLMAR

- **Monsieur LENHARDT Antoine**
Cadre bancaire, CCM DU BRAND, TURCKHEIM.
demeurant à INGERSHEIM

- **Madame LINDER Véronique**
Technicienne Administrative, RHODIA OPÉRATIONS (GROUPE SOLVAY), PARIS.
demeurant à BANTZENHEIM

- **Monsieur LOYSON Marc**
Mécanicien Dieseliste, MINES DE POTASSE D'ALSACE SA, WITTELSHEIM.
demeurant à WITTELSHEIM

- **Monsieur LUTTENAUER Philippe**
Agent de maîtrise, RHODIA OPERATIONS - GROUPE SOLVAY, MULHOUSE.
demeurant à ILLZACH

- **Madame MAEDER Geneviève**
Référente Technique/Secrétaire Médico-Sociale, CARSAT ALSACE-MOSELLE,
MULHOUSE.
demeurant à ILLZACH

- **Monsieur MAIRE Gérard**
Pilote Système de Production, PSA PEUGEOT CITROEN, SAUSHEIM.
demeurant à BERNWILLER

- **Monsieur MANGENEY Pascal**
Chef d'Equipe, SES STERLING, SAINT-LOUIS.
demeurant à SCHWOBEN

- **Madame MANN Marie-Noëlle**
Aide-Soignante, P.S.P. DU DIACONAT - CENTRE ALSACE, COLMAR.
demeurant à COLMAR

- **Madame MARTINO Carine**
Opératrice Polyvalente, DMC S.A.S., MULHOUSE.
demeurant à KINGERSHEIM

- **Monsieur MATA Horacio**
chef de chantier, COLAS NORD-EST, PFASTATT.
demeurant à SAINTE-CROIX-EN-PLAINE

- **Monsieur MAURER Jacques**
Technicien inspection, RHODIA OPERATIONS - GROUPE SOLVAY, MULHOUSE.
demeurant à BALGAU

- **Monsieur MAZOUARI Saïd**
opérateur polyvalent UEP emboutissage, PSA PEUGEOT CITROEN, SAUSHEIM.
demeurant à WITTENHEIM

- **Monsieur MERCIER Emmanuel**
Mécanicien de maintenance, BASF P.P.F. S.A.S., HUNINGUE.
demeurant à STEINSOULTZ

- **Monsieur MEYER Rémy**
Conducteur MC2, DS SMITH PAPER KAYSERSBERG, KAYSERSBERG.
demeurant à OTTMARSHEIM

- **Madame MEZZAROBBA Géraldine**
Hôtesse de Caisse, INTERMARCHÉ - ETS HARTMANN-COMESU S.A.S.,
DANNEMARIE.
demeurant à DANNEMARIE

- **Monsieur MIN Denis**
Opérateur polyvalent UEP peinture, PSA PEUGEOT CITROEN, SAUSHEIM.
demeurant à MULHOUSE

- **Madame MONAMI Sylvie**
Responsable d'agence, CREDIT MUTUEL DU VAL DE MUNSTER, MUNSTER.
demeurant à METZERAL

- **Monsieur MOREIRA VIRISSIMO Custodio**
Contremaître, FIBERWEB FRANCE S.A.S., BIESHEIM.
demeurant à NEUF-BRISACH

- **Monsieur MORGEN Pascal**
Technicien de la Qualité, PSA PEUGEOT CITROEN, SAUSHEIM.
demeurant à ENSISHEIM

- **Madame MORGENROTH Christine**
Gestionnaire Projets, CPAM DU HAUT-RHIN, COLMAR.
demeurant à DIETWILLER

- **Madame MORITZ Odette**
Responsable Serv. Act. Support, CPAM DU HAUT-RHIN, COLMAR.
demeurant à ASPACH-LE-BAS

- **Monsieur MULLER Patrick**
Responsable Bureau Etudes Gaz, VIALIS, COLMAR.
demeurant à GRIESBACH-AU-VAL

- **Madame MUNCH Joséphine**
Employée de banque, SOCIETE GENERALE, MULHOUSE.
demeurant à SOULTZ

- **Monsieur MUNG Alain**
Electromécanicien, PSA PEUGEOT CITROEN, SAUSHEIM.
demeurant à WITTELSHEIM

- **Madame MUNINGER Mireille**
Agent des services logistiques, CLINIQUE DU DIACONAT - FONDERIE, MULHOUSE.
demeurant à PFASTATT

- **Monsieur MUNSCH Yves**
Cariste Miseur, SASU VELCOREX SINCE 1828, SAINT-AMARIN.
demeurant à MOOSCH

- **Monsieur NGUYEN Van Phuong**
opérateur polyvalent UEP mécanique, PSA PEUGEOT CITROEN, SAUSHEIM.
demeurant à WITTENHEIM

- **Monsieur NIEDOSIK Marjan**
Polisseur, MANUFACTURE DU HAUT RHIN, MULHOUSE.
demeurant à WITTELSHEIM

- **Monsieur NIGLIS Gérard**
Responsable du Système d'Information, P.S.P. DU DIACONAT - CENTRE ALSACE,
COLMAR.
demeurant à FRELAND

- **Monsieur OBERDORF Roland**
Tourneur, MANUFACTURE DU HAUT RHIN, MULHOUSE.
demeurant à PFASTATT

- **Madame OHL Danièle**
Employée - Formatrice, BANQUE DE FRANCE, PARIS.
demeurant à COLMAR

- **Monsieur OHNLEITER Jean-Luc**
Econome, P.S.P. DU DIACONAT - CENTRE ALSACE, COLMAR.
demeurant à WIHR-AU-VAL

- **Monsieur OLRVY Roger**
Serrurier, SERRURERIE HENRI HEINTZ, COLMAR.
demeurant à COLMAR

- **Madame OSTER Evelyne**
Responsable Qualité Site, DS SMITH PACKAGING, KUNHEIM.
demeurant à COLMAR

- **Monsieur OTT Thierry**
Cadre bancaire, CAISSE FEDERALE DE CREDIT MUTUEL, STRASBOURG.
demeurant à BRUNSTATT

- **Monsieur PABST Roger**
Magasinier Outillage, EMERSON PROCESS MANAGEMENT SAS, CERNAY.
demeurant à CERNAY

- **Madame PALLOTTO Karine**
Directrice Collection, SASU VELCOREX SINCE 1828, SAINT-AMARIN.
demeurant à KINGERSHEIM

- **Monsieur PERRET Claude**
opérateur polyvalent UEP cariste logistique, PSA PEUGEOT CITROEN, SAUSHEIM.
demeurant à RIEDISHEIM

- **Monsieur PETERSCHMITT Pascal**
Directeur d'exploitation, CCI ALSACE EUROMETROPOLE-PORTS DE MULHOUSE-
RHIN, MULHOUSE.
demeurant à GUEBWILLER

- **Monsieur PETRYSZYN Marcel**
Technico Commercial, MATERIEL DE SECURITE URBAIN SA, PULVERSHEIM.
demeurant à PULVERSHEIM

- **Madame PHILIP Christine**
Assistante Commerciale, THE SURGICAL COMPANY SAS, FLAXLANDEN.
demeurant à SEPPUIS-LE-BAS

- **Monsieur PIOVESAN Pascal**
Adjoint Responsable Contrôle, MANUFACTURE DU HAUT RHIN, MULHOUSE.
demeurant à KINGERSHEIM

- **Monsieur PUZZUOLI Gilbert**
Cadre bancaire, CAISSE FEDERALE DE CREDIT MUTUEL, MULHOUSE.
demeurant à BRUNSTATT

- **Madame RICHARD Agnès**
Emballeuse, VOCO SARL, DANNEMARIE.
demeurant à RETZWILLER

- **Madame RISCH Béatrice**
Employée Comptable, TRANSGOURMET ALSACE, GUEMAR.
demeurant à GUEMAR

- **Monsieur RITZ Philippe**
Technicien d'études, PSA AUTOMOBILES SA, SOCHAUX.
demeurant à MULHOUSE

- **Madame ROMANENS Martine**
Opératrice de Production, KAYSERSBERG PHARMACEUTICALS RECIPHARM,
KAYSERSBERG.
demeurant à COLMAR

- **Madame ROMANN Michelle**
Chargée d'Etude Juridique, CPAM DU HAUT-RHIN, COLMAR.
demeurant à HOCHSTATT

- **Madame RUCKENBROD Karin**
Employée de Banque, CCM RIBEAUVILLE TAENNCHEL, RIBEAUVILLE.
demeurant à RIQUEWIHR

- **Monsieur RUGGIERO Camillo**
Monteur, MANUFACTURE DU HAUT RHIN, MULHOUSE.
demeurant à MULHOUSE

- **Madame SAVARY Chantal**
Ouvrière, SASU VELCOREX SINCE 1828, SAINT-AMARIN.
demeurant à FELLERING

- **Monsieur SCHEID Jacques**
Electricien, RHODIA OPERATIONS - GROUPE SOLVAY, MULHOUSE.
demeurant à SAUSHEIM

- **Monsieur SCHMITT Francis**
Outilleur Mécanique et Brut, PSA PEUGEOT CITROEN, SAUSHEIM.
demeurant à OBERMORSCHWILLER

- **Monsieur SCHMITT Michel**
Médecin, P.S.P. DU DIACONAT - CENTRE ALSACE, COLMAR.
demeurant à MULHOUSE

- **Madame SCHMITT Régine**
QP&S Manager, EMERSON PROCESS MANAGEMENT SAS, CERNAY.
demeurant à THANN

- **Madame SCHNEIDER Léa**
Secrétaire, VONFELT JEAN LUC, MULHOUSE.
demeurant à GRENTZINGEN

- **Madame SCHNELLER Liliane**
Opératrice Polyvalente, DMC S.A.S., MULHOUSE.
demeurant à MULHOUSE

- **Madame SCHREIBER Marie-Thérèse**
Aide-Soignante, P.S.P. DU DIACONAT - CENTRE ALSACE, COLMAR.
demeurant à LOGELHEIM

- **Monsieur SCHULTZ Dominique**
Technicien Éditique, CPAM DU HAUT-RHIN, COLMAR.
demeurant à RIXHEIM

- **Madame SCHWARTZ Elisabeth**
Aide-Soignante, P.S.P. DU DIACONAT - CENTRE ALSACE, COLMAR.
demeurant à COLMAR

- **Madame SI AHMED Djamila**
Employée Administratif, CLINIQUE DU DIACONAT - FONDERIE, MULHOUSE.
demeurant à BRUNSTATT

- **Monsieur SIMARD Dominique**
Technicien de la qualité, PSA PEUGEOT CITROEN, SAUSHEIM.
demeurant à RIXHEIM

- **Madame SIMONUTTI Françoise**
Cadre de Santé, P.S.P. DU DIACONAT - CENTRE ALSACE, COLMAR.
demeurant à WINTZENHEIM

- **Monsieur SOHN Richard**
Ouvrier des Services Logistiques, ASSOCIATION RESONANCE, LOGELBACH.
demeurant à BREITENBACH

- **Madame SPIESER Maria Teresia**
Technicienne Dévelop. Produit, SASU VELCOREX SINCE 1828, SAINT-AMARIN.
demeurant à RANSPACH

- **Madame SPITZ Jeanine**
Agent Hôtelier Spécialisé, P.S.P. DU DIACONAT - CENTRE ALSACE, COLMAR.
demeurant à URSCHENHEIM

- **Monsieur STAHL Serge**
Opérateur Logistique, BURGER ET CIE, LIEPVRE.
demeurant à SAINTE-MARIE-AUX-MINES

- **Madame STEFFAN Fabienne**
Agent des Services Logistiques, CLINIQUE DU DIACONAT - FONDERIE, MULHOUSE.
demeurant à MULHOUSE

- **Madame STEIBLEN Christine**
Gestionnaire de Caisse, SUPERMARCHE MATCH, HUNINGUE.
demeurant à HUNINGUE

- **Madame STOECKEL Marie-Claire**
Assistante Commerciale, M.F.T.A., VIEUX-THANN.
demeurant à PFASTATT

- **Madame STOFFEL Anne**
Assistante Achats, THE SURGICAL COMPANY SAS, FLAXLANDEN.
demeurant à FLAXLANDEN

- **Monsieur SZABO Ignace**
maître compagnon, COLAS NORD-EST, PFASTATT.
demeurant à COLMAR

- **Monsieur SZULC Patrick**
Fraiseur, MANUFACTURE DU HAUT RHIN, MULHOUSE.
demeurant à WITTELSHEIM

- **Monsieur TANZI Thomas**
Professionnel des services, PSA PEUGEOT CITROEN, SAUSHEIM.
demeurant à RIXHEIM

- **Monsieur TARTAGLIA Alfonso**
Technicien, STÄUBLI ELECTRICAL CONNECTORS S.A.S., HESINGUE.
demeurant à ZIMMERSHEIM

- **Monsieur THOMAS Christian**
Opérateur Spécialisé, BUBENDORFF VOLET ROULANT S.A.S., SAINT-LOUIS.
demeurant à SAINT-LOUIS

- **Madame THOMAS Simone**
Electrotechnicienne, DH KUBLER, STAFFELFELDEN.
demeurant à BITSCHWILLER-LES-THANN

- **Madame TIBERIO Sabine**
Préparatrice de Commandes Polyvalente, DMC S.A.S., ILLZACH.
demeurant à CERNAY

- **Madame TOMASINI Rachel**
Assistante de Direction, EDITIONS DES DERNIERES NOUVELLES D'ALSACE,
STRASBOURG.
demeurant à CARSPACH

- **Madame TRADER Dominique**
Aide-Soignante, P.S.P. DU DIACONAT - CENTRE ALSACE, COLMAR.
demeurant à GUEBERSCHWIHR

- **Monsieur TSCHAEN Thierry**
Gestionnaire Projets, CPAM DU HAUT-RHIN, COLMAR.
demeurant à COLMAR

- **Monsieur TSCHAN Daniel**
Technicien de Maintenance, PSA PEUGEOT CITROEN, SAUSHEIM.
demeurant à PFETTERHOUSE

- **Madame TSCHANN Chantal**
Gestionnaire de Caisse, SUPERMARCHE MATCH, HUNINGUE.
demeurant à HUNINGUE

- **Madame VARE Dominique**
Préparatrice de Commandes, DMC S.A.S., ILLZACH.
demeurant à ILLZACH

- **Madame VAUTHIER VVE COLONNA Isabelle**
Référé technique accueil, CPAM DU HAUT-RHIN, COLMAR.
demeurant à FLAXLANDEN

- **Madame VENTRA Jeannine**
Couturière, AK FILTRATION SARL, WITTELSHEIM.
demeurant à GUEBWILLER

- **Monsieur VOINSON Olivier**
Chef d'équipe, DS SMITH PAPER KAYSERSBERG, KAYSERSBERG.
demeurant à LABAROCHE

- **Monsieur VONARB Etienne**
Métrologue, PSA PEUGEOT CITROEN, SAUSHEIM.
demeurant à HEITEREN

- **Madame VONTHRON Brigitte**
Technicien de Méthodes, PSA PEUGEOT CITROEN, SAUSHEIM.
demeurant à HETTENSCHLAG

- **Madame WALTER Chantal**
Directrice d'agences, ADECCO FRANCE, VILLEURBANNE.
demeurant à BLODELSHEIM

- **Madame WANDLER Carole**
Chargée de Mission, POLE EMPLOI, STRASBOURG.
demeurant à WINTZENHEIM

- **Monsieur WEBER Rémy**
Coordinateur technique, DSM NUTRITIONAL PRODUCTS FRANCE, VILLAGE-NEUF.
demeurant à BARTENHEIM

- **Madame WEIBEL Michèle**
référé technique animation, D.R.S.M. ALSACE-MOSELLE, STRASBOURG.
demeurant à SAINTE-CROIX-AUX-MINES

- **Monsieur WEISS Gilles**
Conseiller Patrimonial, CCM LA DOLLER, MASEVAUX.
demeurant à DOLLEREN

- **Monsieur WERLE Roland**
Magasinier Cariste, JACOB HOLM INDUSTRIES FRANCE S.A.S., SOULTZ.
demeurant à THANN

- **Monsieur WERMELINGER Paul**
Technicien Process, PSA PEUGEOT CITROEN, SAUSHEIM.
demeurant à GUNDOLSHEIM

- **Madame WERSINGER Lydia**
Vendeuse, EUROPE TRICOTS, MULHOUSE.
demeurant à LUTTERBACH

- **Monsieur WITTNER Maurice**
Opérateur polyvalent UEP montage, PSA PEUGEOT CITROEN, SAUSHEIM.
demeurant à FELLERING

- **Madame WOLF Luisa**
Opérateur sur Mesures & Retouches, SIGVARIS S.A.S., HUNINGUE.
demeurant à VILLAGE-NEUF

- **Monsieur ZIEGLER Pascal**
Assistant Chef Mécanicien, VINCI Construction Terrassement, NANTERRE.
demeurant à THANN

- **Monsieur ZUCHOWSKI Daniel**
Chef de Chantier, SADE - COMPAGNIE GENERALE DE TRAVAUX HYDRAULIQUES,
METZ.
demeurant à KINGERSHEIM

- **Madame ZWINGELSTEIN Martine**
Aide-Soignante, P.S.P. DU DIACONAT - CENTRE ALSACE, COLMAR.
demeurant à WESTHALTEN

Article 5 : Le secrétaire général de la préfecture et le directeur de cabinet sont chargés, chacun en ce qui le concerne, de l'exécution du présent arrêté qui sera inséré au recueil des actes administratifs de la préfecture.

Colmar, le 10 mars 2020

Pour le préfet et par délégation
le directeur de cabinet

signé : Fabien SÉSÉ

Un recours contre le présent arrêté peut être formé devant le tribunal administratif de Strasbourg dans le délai de deux mois à compter de sa publication ou de sa notification.



Liberté • Égalité • Fraternité

RÉPUBLIQUE FRANÇAISE

PRÉFET DU HAUT-RHIN

PRÉFECTURE
SECRETARIAT GENERAL
Direction des relations avec les collectivités locales
Bureau des finances locales et de la coopération transfrontalière
M. Alain GALET

ARRÊTÉ du 10 mars 2020

modifiant l'arrêté du 5 novembre 2019 portant nomination d'un régisseur d'État de recettes titulaire, d'un régisseur suppléant et des mandataires auprès de la police municipale de la commune de Colmar

LE PRÉFET DU HAUT-RHIN

Chevalier de la Légion d'Honneur
Officier de l'Ordre National du Mérite

- VU l'arrêté interministériel du 28 mai 1993 modifié relatif aux taux de l'indemnité de responsabilité susceptible d'être allouée aux régisseurs d'avances et aux régisseurs de recettes relevant des organismes publics, et notamment du cautionnement imposé à ces agents ;
- VU l'arrêté interministériel du 13 février 2013 habilitant les préfets à instituer des régies de recettes et des régies d'avances auprès des services déconcentrés du ministère de l'intérieur ;
- VU l'arrêté préfectoral n° 02-3590 du 05 décembre 2002 portant institution d'une régie de recettes d'État auprès de la police municipale de la commune de Colmar ;
- VU l'arrêté préfectoral du 5 novembre 2019, portant nomination d'un régisseur de recettes d'État, d'un régisseur suppléant et des mandataires auprès de la police municipale de la commune de Colmar ;
- VU le courrier du 22 février 2020 du maire de Colmar sollicitant la réactualisation des agents mandataires ;
- VU l'avis conforme, ci-après apposé, du directeur départemental des finances publiques du Haut-Rhin ;
- SUR proposition du secrétaire général de la préfecture ;

ARRÊTE

Article 1^{er} : La liste des agents mandataires annexée à l'arrêté préfectoral du 5 novembre 2019, portant nomination d'un régisseur de recettes d'État, d'un régisseur suppléant et des mandataires auprès de la police municipale de la commune de Colmar, est abrogée et remplacée par la liste ci-jointe.

Article 2 : Le secrétaire général de la préfecture du Haut-Rhin, le directeur départemental des finances publiques du Haut-Rhin et le maire de la commune de Colmar sont chargés, chacun en ce qui le concerne, de l'exécution du présent arrêté qui sera publié au recueil des actes administratifs.

A Colmar, le -2 mars 2020

A Colmar, le 10 mars 2020

Avis de monsieur le directeur départemental
des finances publiques du Haut-Rhin
AVIS FAVORABLE

Pour l'administrateur général
des finances publiques,
La Cheffe de Division,

signé

Françoise VILLEDIEU

Pour le préfet et par délégation,
Le secrétaire général,

signé

Jean-Claude GENEY

LISTE DES AGENTS MANDATAIRES

(MAJ 21/02/2020)

Mr Eric STRUSS
Mr Fabrice FOISSOTTE
Mr Vincent PROVOST
Mme Carine SARY
Mr Steve RUHLAND
Mr Julien MAGNIER
Mme Jessica LAUCH
Mr Sambre WAGNER
Mr Mickaël DELMOTTE
Mr Jérémie SCHMITT
Mr Laurent RATTI
Mr Alain PACYGA
Mr Olivier TRICOT
Mr Franck GEORGES
Mr Gaël TESSON
Mr Olivier TREFLE
Mr Samuel DUHAUSSE
Mr Stéphane ZENNER
Mr Mickaël LANDOLT
Mr Romain BLACHE
Mr Pascal HORRENBERGER
Mme Valérie PORCHELA
Mr Laurent BARBIER
Mr Johann LEFEUVRE

PRÉFET DU HAUT-RHIN

Direction des relations avec les collectivités locales
Bureau des relations avec les collectivités locales

A R R Ê T É

du 12 mars 2020 portant modification du siège du syndicat intercommunal d'alimentation en eau potable de Balgau – Fessenheim - Namsheim

LE PRÉFET DU HAUT-RHIN

Chevalier de la Légion d'Honneur
Officier de l'Ordre national du Mérite

- VU** le code général des collectivités territoriales, et notamment son article L. 5211-20;
- VU** l'arrêté préfectoral n°1-1644/IV du 12 avril 1952 portant création du syndicat intercommunal d'alimentation en eau potable de Balgau - Fessenheim – Namsheim avec siège à la mairie de Balgau ;
- VU** l'arrêté préfectoral n°75032 du 12 décembre 1983 portant modification des conditions initiales de fonctionnement du syndicat intercommunal d'alimentation en eau potable de Balgau – Fessenheim – Namsheim ;
- VU** les délibérations par lesquelles le comité syndical du syndicat intercommunal d'alimentation en eau potable de Balgau - Fessenheim – Namsheim (5 décembre 2019) et les conseils municipaux de Balgau (20 février 2020), Fessenheim (18 février 2020) et Namsheim (28 février 2020) ont approuvé la modification du siège du syndicat ;
- SUR** proposition du secrétaire général de la préfecture ;

A R R Ê T É

Article 1^{er} – Le siège du syndicat intercommunal d'alimentation en eau potable de Balgau – Fessenheim – Namsheim est fixé au 2 rue Salin de Niar à Neuf-Brisach.

Article 2 – Le secrétaire général de la préfecture, le président du syndicat intercommunal d'alimentation en eau potable de Balgau - Fessenheim – Namsheim et les maires des communes membres sont chargés, chacun en ce qui le concerne, de l'exécution du présent arrêté, qui sera publié au recueil des actes administratifs de la préfecture.

Fait à Colmar, le 12 mars 2020

Pour le Préfet et par délégation,
Le Secrétaire Général

Signé

Jean-Claude GENEY

Délais et voies de recours : Le présent arrêté peut faire l'objet d'un recours contentieux dans un délai de deux mois suivant sa notification ou sa publication pour les tiers intéressés, auprès du tribunal administratif de Strasbourg. Il peut faire l'objet d'un recours gracieux dans le même délai auprès du préfet du Haut-Rhin. Le silence gardé par l'autorité préfectorale pendant deux mois équivaut à un rejet et ouvre un nouveau délai de deux mois pour un éventuel recours contentieux.



PREFET DU HAUT-RHIN

DIRECTION DEPARTEMENTALE DE LA COHESION SOCIALE ET
DE LA PROTECTION DES POPULATIONS

Service logement

ARRETE Du 02 mars 2020

portant modification des membres de la commission de médiation du département du Haut-Rhin constituée par l'arrêté préfectoral 16 mai 2017 modifié

LE PREFET DU HAUT-RHIN
Chevalier de la Légion d'Honneur
Officier de l'Ordre National du Mérite

Vu l'article L.441-2-3 du Code de la Construction et de l'Habitation dans sa rédaction issue de la loi n° 2007-290 du 5 mars 2007 instituant le droit au logement opposable et portant diverses mesures en faveur de la cohésion sociale,

Vu le décret n° 2017-834 du 5 mai 2017 modifiant l'article R441-13 du Code de la Construction et de l'Habitation,

Vu l'arrêté n°2017-28 du 16 mai 2017 portant nomination des membres de la commission de médiation,

Vu le mail de l'association ALSA en date du 17 juillet 2019 relatif à la nomination des membres de la commission de médiation,

Vu le mail de l'association UDAF en date du 1^{er} octobre 2019 relatif à la nomination des membres de la commission de médiation,

Vu le mail de la Fondation Armée du Salut en date du 18 décembre 2019 relatif à la nomination des membres de la commission de médiation,

Vu le courrier de la confédération nationale du logement en date du 23 janvier 2020,

Vu le courriel de l'association Résonance en date du 11 février 2020,

Vu le courriel du bailleur M2A Habitat en date du 26 février 2020,

Sur proposition de la directrice départementale de la cohésion sociale et de la protection des populations,

ARRETE :

Article 1 :

L'arrêté n°2017-28 du 16 mai 2017 est modifié comme suit :

3^{ème} collège : Représentants des organismes bailleurs et des organismes chargés de la gestion d'une structure d'hébergement, d'un établissement ou logement de transition, d'un logement-foyer ou d'une RHVS ;

En tant que représentante des organismes d'habitation à loyer modéré ou des sociétés d'économie mixte de construction oeuvrant dans le département :

Mme Justine FRANQUET, membre titulaire pour représenter le bailleur M2A-Habitat.

En tant que représentante des associations agréées dont l'un des objets est l'insertion ou le logement des personnes défavorisées oeuvrant dans le département :

Mme Lydia LAGODKA, membre suppléante pour représenter la Fondation Armée du Salut.

4^{ème} collège : Représentants des associations de locataires et des associations agréées dont l'un des objets est l'insertion ou le logement des personnes défavorisées œuvrant dans le département ;

En tant que représentant d'une association de locataires affiliée à une organisation siégeant à la commission nationale de concertation :

M. Abderrahman ADLA, membre suppléant pour représenter la CNL.

En tant que représentants des associations agréées dont l'un des objets est l'insertion ou le logement des personnes défavorisées oeuvrant dans le département :

M. Yann MENTZER, membre suppléant pour représenter l'association Résonnance
Mme Claudine LAGHA, membre suppléante pour représenter l'association ALSA.

5^{ème} collège : Représentants des associations de défense des personnes en situation d'exclusion œuvrant dans le département et des représentants désignés par les instances mentionnées à l'article L.115-2-1 du code de l'action sociale et des familles ;

En tant que représentant des associations de défense des personnes en situation d'exclusion œuvrant dans le département :

M. Alexandre DE SOUZA, membre titulaire pour représenter l'association UDAF.

Article 2 :

Le présent arrêté peut faire l'objet d'un recours auprès du tribunal administratif de Strasbourg dans un délai de deux mois à compter de sa publication.

Article 3 :

Le secrétaire général de la préfecture, la directrice départementale de la cohésion sociale et de la protection des populations et le directeur départemental des territoires, chacun en ce qui le concerne, sont chargés de l'exécution du présent arrêté qui sera publié au recueil des actes administratifs de la Préfecture du Haut-Rhin.

Le préfet
Signé
Pour le Préfet,
et par délégation,
Le Secrétaire Général
Jean-Claude GENEY

**Arrêté préfectoral n°003/SCAU du 5 mars 2020
portant mise à jour du plan d'occupation des sols
de la commune de SOPPE-LE-BAS**

**Le préfet du Haut-Rhin
Chevalier de la Légion d'Honneur
Officier de l'Ordre National du Mérite**

VU le code de l'urbanisme et notamment ses articles L.151-43, L.153-60 et R.153-18 ;

VU la délibération du conseil municipal du 1^{er} juillet 1996 approuvant le plan d'occupation des sols ;

VU l'arrêté préfectoral du 14 mars 2019 instituant des servitudes d'utilité publique prenant en compte la maîtrise des risques autour des canalisations de transport d'hydrocarbures exploitées par la société du pipeline sud-européen sur le territoire du département du Haut-Rhin ;

VU le courrier du 2 juillet 2019 mettant en demeure le président de la communauté de communes de la vallée de la Doller et du Soultzbach dont est membre la commune de Soppe-le-Bas de procéder à la mise à jour du plan d'occupation des sols ;

CONSIDÉRANT qu'à l'expiration d'un délai d'un an à compter de son institution, une servitude d'utilité publique ne peut être opposée aux demandes d'autorisation d'occupation du sol que si celle-ci est annexée au plan d'occupation des sols ;

CONSIDÉRANT que le président de la communauté de communes n'a pas mis à jour le plan d'occupation des sols de Soppe-le-Bas dans le délai de trois mois indiqué dans le courrier de mise en demeure précité ;

SUR proposition du directeur départemental des territoires du Haut-Rhin ;

ARRÊTE

Article 1er :

Le plan d'occupation des sols de la commune de Soppe-le-Bas est mis à jour par annexion de l'arrêté préfectoral du 14 mars 2019 instituant des servitudes d'utilité publique prenant en compte la maîtrise des risques autour des canalisations de transport d'hydrocarbures exploitées par la société du pipeline sud-européen sur le territoire du département du Haut-Rhin.

Article 2 :

Le dossier de mise à jour comprend l'arrêté préfectoral du 14 mars 2019 instituant des servitudes d'utilité publique prenant en compte la maîtrise des risques autour des canalisations de transport d'hydrocarbures

exploitées par la société du pipeline sud-européen sur le territoire du département du Haut-Rhin ainsi que son annexe cartographique.

Article 3 :

Le plan d'occupation des sols mis à jour est tenu à la disposition du public en mairie et à la direction départementale des territoires.

Article 4 :

Le présent arrêté sera affiché au siège de la communauté de communes et en mairie de Soppe le Bas durant un mois.

Article 5 :

Le secrétaire général de la préfecture du Haut-Rhin, le directeur départemental des territoires et le président de la communauté de communes de la vallée de la Doller et du Soultzbach sont chargés, chacun pour ce qui le concerne, de l'exécution du présent arrêté qui sera publié au recueil des actes administratifs de la préfecture du Haut-Rhin et notifié aux intéressés.

Fait à Colmar, le 5 mars 2020

Le Préfet,

signé

Laurent TOUVET

Délais et voies de recours :

Conformément à l'article R. 421-1 du code de justice administrative, la présente décision peut faire l'objet d'un recours contentieux, dans le délai de deux mois à compter de sa notification, devant le tribunal administratif de Strasbourg. Elle peut également faire l'objet d'un recours gracieux auprès du préfet du Haut-Rhin. Cette démarche interrompt le délai de recours contentieux, ce dernier devant être introduit dans le délai de deux mois suivant une décision implicite ou explicite de l'autorité compétente (le silence de l'administration pendant un délai de deux mois valant décision implicite de rejet).

Annexe 31 : Caractérisation des canalisations de transport d'hydrocarbures exploitées par la Société du Pipeline Sud-Européen (SPSE) et de leurs bandes de servitudes d'utilité publique sur la commune de Soppe-le-Bas

Nom de la commune	Code Insee	Nom du Transporteur	Adresse du Transporteur
Soppe-le-Bas	68313	SPSE (Société du Pipeline Sud-Européen)	La Fenouillère route d'Arles - BP14 13771 FOS-SUR-MER Cedex

Tableaux des caractéristiques :

Dans les tableaux ci-dessous :

- PMS : Pression Maximale de Service de la canalisation en bar
- De : Diamètre extérieur de la canalisation en mm
- Distances S.U.P (SUP1, SUP2, SUP3) : Distances en mètres de part et d'autre de la canalisation définissant les limites des zones concernées par les servitudes d'utilité publique.

En cas d'écart entre les valeurs des distances SUP figurant dans les tableaux ci-dessous et la représentation cartographique des SUP telle qu'annexée au présent arrêté, les valeurs des tableaux font foi, appliquées au tracé réel des canalisations concernées.

Ouvrages traversant la commune :

Nom de la Canalisation	PMS	De	Longueur	Implantation	SUP1	SUP2	SUP3
Tracé courant	44,3	863,36	2926,4	enterrée	155	15	10
Tracé courant	47,4	1016	2920,6	enterrée	155	15	10

NOTA 1 : Si la SUP1 du tracé adjacent enterré est plus large que celle d'un tronçon aérien, c'est elle qui doit être prise en compte au droit du tronçon aérien.

NOTA 2 : La longueur mentionnée correspond à la longueur de la canalisation traversant la commune impactée. Elle est arrondie au décimètre.

Ouvrages ne traversant pas la commune, mais dont les zones d'effets atteignent cette dernière :

Néant

NOTA 1: Si la SUP1 du tracé adjacent enterré est plus large que celle d'un tronçon aérien, c'est elle qui doit être prise en compte au droit du tronçon aérien.

NOTA 2 : La longueur mentionnée correspond à la longueur de la canalisation traversant la commune impactée. Elle est arrondie au décimètre.

Installations annexes situées sur la commune :

Néant

NOTA : Si la SUP1 du tracé adjacent est plus large que celle de l'installation annexe, c'est elle qui doit être prise en compte au droit de l'installation annexe.

Installations annexes non situées sur la commune, mais dont les zones d'effets atteignent cette dernière :

Néant

NOTA : Si la SUP1 du tracé adjacent est plus large que celle de l'installation annexe, c'est elle qui doit être prise en compte au droit de l'installation annexe.

Servitudes d'utilité publique autour des canalisations de transport de matières dangereuses

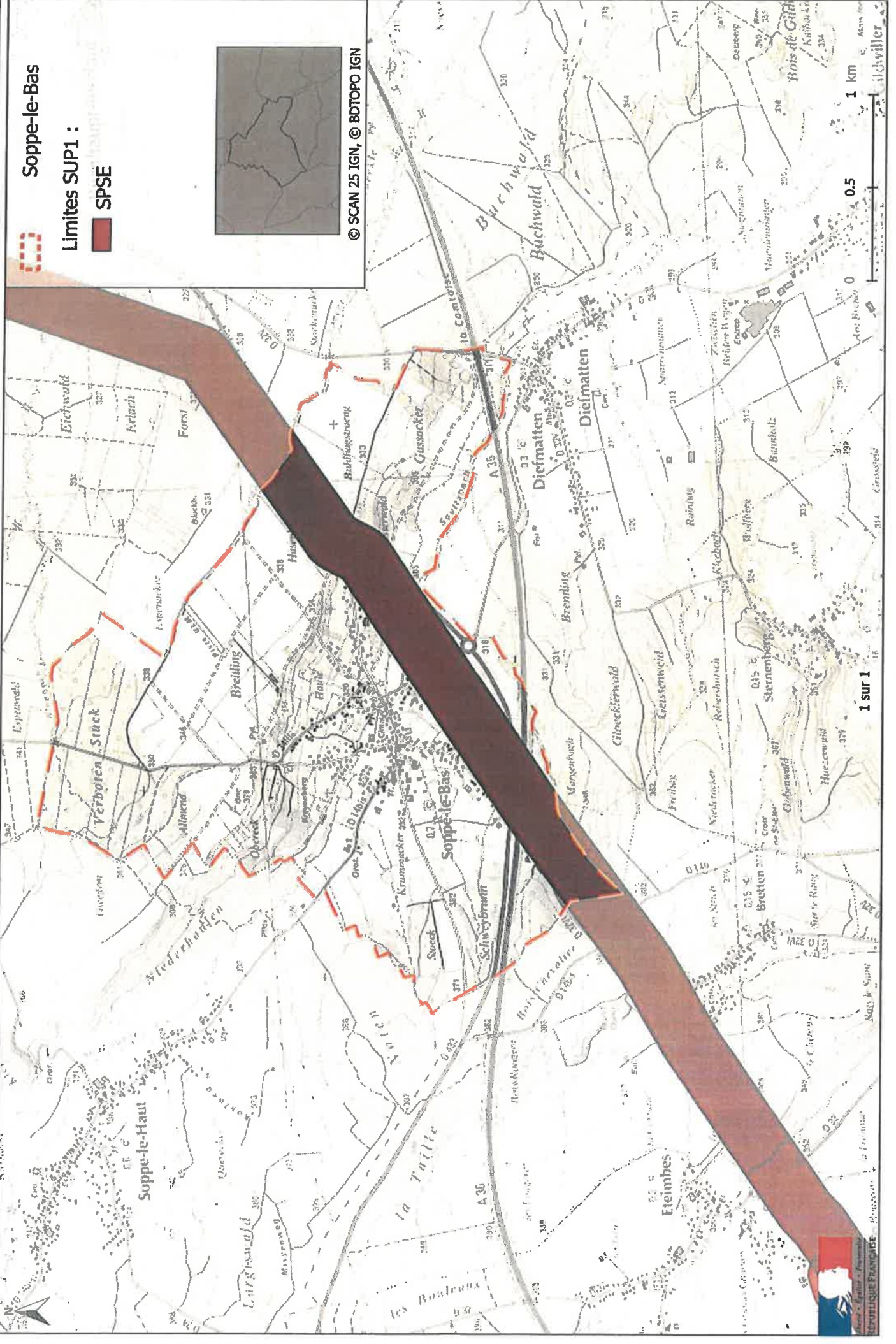

Soppe-le-Bas

Limites SUP1 :



SPSE



© SCAN 25 IGN, © BDTOPO IGN

0,5

1 km

1 sur 1

**Arrêté préfectoral n°004/SCAU du 5 mars 2020
portant mise à jour du plan local d'urbanisme
de la commune de FORTSCHWIHR**

**Le préfet du Haut-Rhin
Chevalier de la Légion d'Honneur
Officier de l'Ordre National du Mérite**

VU le code de l'urbanisme et notamment ses articles L.151-43, L.153-60 et R.153-18 ;

VU la délibération du conseil municipal du 17 février 2014 approuvant le plan local d'urbanisme ;

VU l'arrêté préfectoral du 14 mars 2019 instituant des servitudes d'utilité publique prenant en compte la maîtrise des risques autour des canalisations de transport d'hydrocarbures exploitées par la société du pipeline sud-européen sur le territoire du département du Haut-Rhin ;

VU le courrier du 11 juin 2019 mettant en demeure le maire de Fortschwihr de procéder à la mise à jour du plan local d'urbanisme ;

CONSIDÉRANT qu'à l'expiration d'un délai d'un an à compter de son institution, une servitude d'utilité publique ne peut être opposée aux demandes d'autorisation d'occupation du sol que si celle-ci est annexée au plan local d'urbanisme ;

CONSIDÉRANT que le maire de Fortschwihr n'a pas mis à jour le plan local d'urbanisme communal dans le délai de trois mois indiqué dans le courrier de mise en demeure précité ;

SUR proposition du directeur départemental des territoires du Haut-Rhin ;

ARRÊTE

Article 1er :

Le plan local d'urbanisme de la commune de Fortschwihr est mis à jour par annexion de l'arrêté préfectoral du 14 mars 2019 instituant des servitudes d'utilité publique prenant en compte la maîtrise des risques autour des canalisations de transport d'hydrocarbures exploitées par la société du pipeline sud européen sur le territoire du département du Haut-Rhin.

Article 2 :

Le dossier de mise à jour comprend l'arrêté préfectoral du 14 mars 2019 instituant des servitudes d'utilité publique prenant en compte la maîtrise des risques autour des canalisations de transport d'hydrocarbures

exploitées par la société du pipeline sud européen sur le territoire du département du Haut-Rhin ainsi que son annexe cartographique.

Article 3 :

Le plan local d'urbanisme mis à jour est tenu à la disposition du public en mairie et à la direction départementale des territoires.

Article 4 :

Le présent arrêté sera affiché en mairie de Fortschwihr durant un mois.

Article 5 :

Le secrétaire général de la préfecture du Haut-Rhin, le directeur départemental des territoires et le maire de Fortschwihr sont chargés, chacun pour ce qui le concerne, de l'exécution du présent arrêté qui sera publié au recueil des actes administratifs de la préfecture du Haut-Rhin et notifié aux intéressés.

Fait à Colmar, le 5 mars 2020

Le Préfet,

signé

Laurent TOUVET

Délais et voies de recours :

Conformément à l'article R. 421-1 du code de justice administrative, la présente décision peut faire l'objet d'un recours contentieux, dans le délai de deux mois à compter de sa notification, devant le tribunal administratif de Strasbourg. Elle peut également faire l'objet d'un recours gracieux auprès du préfet du Haut-Rhin. Cette démarche interrompt le délai de recours contentieux, ce dernier devant être introduit dans le délai de deux mois suivant une décision implicite ou explicite de l'autorité compétente (le silence de l'administration pendant un délai de deux mois valant décision implicite de rejet).

Annexe 13 : Caractérisation des canalisations de transport d'hydrocarbures exploitées par la Société du Pipeline Sud-Européen (SPSE) et de leurs bandes de servitudes d'utilité publique sur la commune de Fortschwihr

Nom de la commune	Code Insee	Nom du Transporteur	Adresse du Transporteur
Fortschwihr	68095	SPSE (Société du Pipeline Sud-Européen)	La Fenouillère route d'Arles - BP14 13771 FOS-SUR-MER Cedex

Tableaux des caractéristiques :

Dans les tableaux ci-dessous :

- PMS : Pression Maximale de Service de la canalisation en bar
- De : Diamètre extérieur de la canalisation en mm
- Distances S.U.P (SUP1, SUP2, SUP3) : Distances en mètres de part et d'autre de la canalisation définissant les limites des zones concernées par les servitudes d'utilité publique.

En cas d'écart entre les valeurs des distances SUP figurant dans les tableaux ci-dessous et la représentation cartographique des SUP telle qu'annexée au présent arrêté, les valeurs des tableaux font foi, appliquées au tracé réel des canalisations concernées.

Ouvrages traversant la commune :

Nom de la Canalisation	PMS	De	Longueur	Implantation	SUP1	SUP2	SUP3
Tracé courant	44,3	863,36	1699,4	enterrée	155	15	10
Tracé courant	47,4	1016	1694,5	enterrée	155	15	10

NOTA 1 : Si la SUP1 du tracé adjacent enterré est plus large que celle d'un tronçon aérien, c'est elle qui doit être prise en compte au droit du tronçon aérien.

NOTA 2 : La longueur mentionnée correspond à la longueur de la canalisation traversant la commune impactée. Elle est arrondie au décimètre.

Ouvrages ne traversant pas la commune, mais dont les zones d'effets atteignent cette dernière :

Néant

NOTA 1: Si la SUP1 du tracé adjacent enterré est plus large que celle d'un tronçon aérien, c'est elle qui doit être prise en compte au droit du tronçon aérien.

NOTA 2 : La longueur mentionnée correspond à la longueur de la canalisation traversant la commune impactée. Elle est arrondie au décimètre.

Installations annexes situées sur la commune :

Néant

NOTA : Si la SUP1 du tracé adjacent est plus large que celle de l'installation annexe, c'est elle qui doit être prise en compte au droit de l'installation annexe.

Installations annexes non situées sur la commune, mais dont les zones d'effets atteignent cette dernière :

Néant

NOTA : Si la SUP1 du tracé adjacent est plus large que celle de l'installation annexe, c'est elle qui doit être prise en compte au droit de l'installation annexe.

Servitudes d'utilité publique autour des canalisations de transport de matières dangereuses

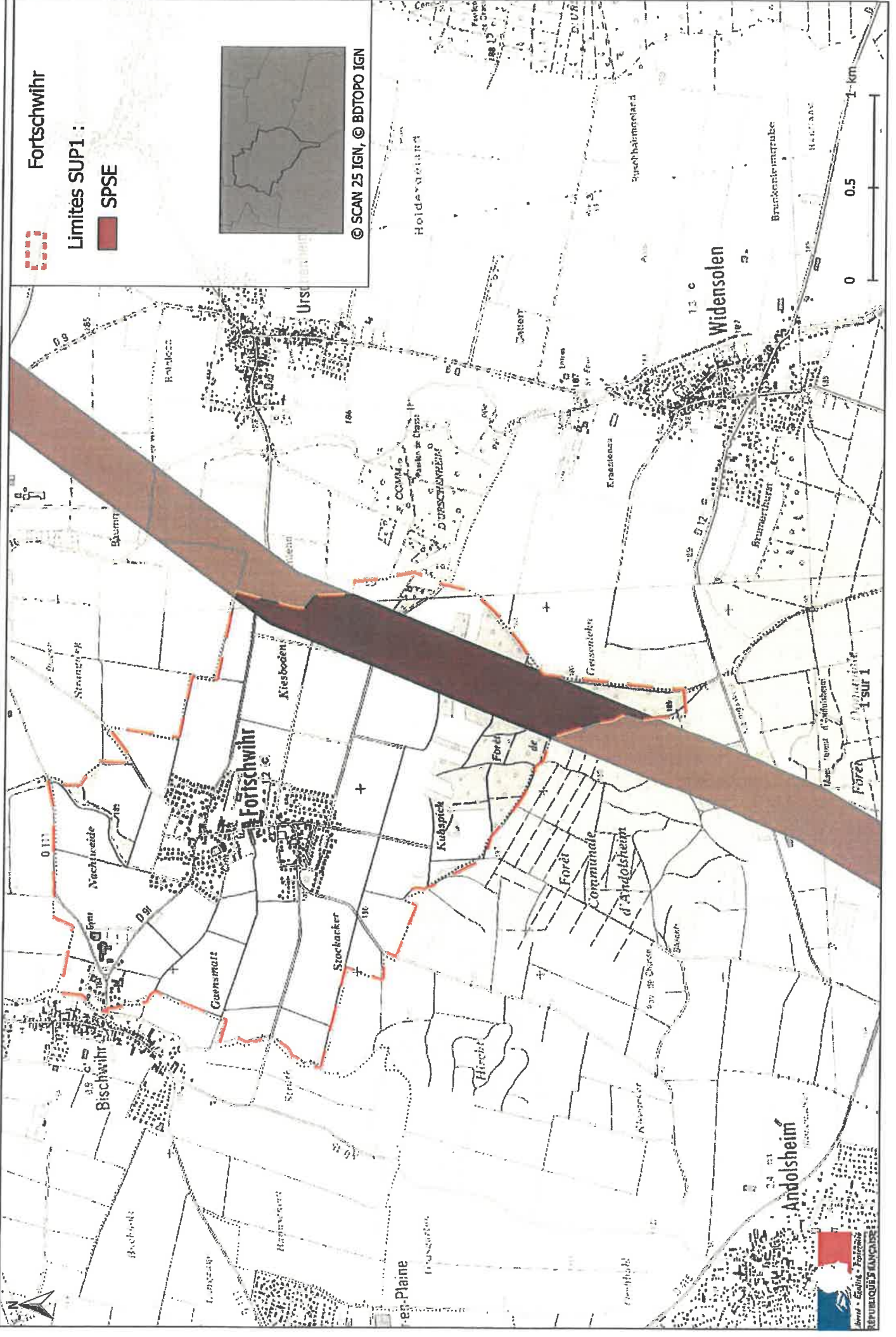

**Arrêté préfectoral n° 005/SCAU du 5 mars 2020
portant mise à jour du plan local d'urbanisme
de la commune de BURNHAUPT-LE-HAUT**

**Le préfet du Haut-Rhin
Chevalier de la Légion d'Honneur
Officier de l'Ordre National du Mérite**

VU le code de l'urbanisme et notamment ses articles L.151-43, L.153-60 et R.153-18 ;

VU la délibération du conseil municipal du 11 décembre 2007 approuvant le plan local d'urbanisme ;

VU l'arrêté préfectoral du 14 mars 2019 instituant des servitudes d'utilité publique prenant en compte la maîtrise des risques autour des canalisations de transport d'hydrocarbures exploitées par la société du pipeline sud-européen sur le territoire du département du Haut-Rhin ;

VU le courrier du 2 juillet 2019 mettant en demeure le président de la communauté de communes de la Vallée de la Doller et du Soultzbach dont est membre la commune de Burnhaupt-le-Haut de procéder à la mise à jour du plan local d'urbanisme ;

CONSIDÉRANT qu'à l'expiration d'un délai d'un an à compter de son institution, une servitude d'utilité publique ne peut être opposée aux demandes d'autorisation d'occupation du sol que si celle-ci est annexée au plan local d'urbanisme ;

CONSIDÉRANT que le président de la communauté de communes n'a pas mis à jour le plan local d'urbanisme communal de Burnhaupt-le-Haut dans le délai de trois mois indiqué dans le courrier de mise en demeure précité ;

SUR proposition du directeur départemental des territoires du Haut-Rhin ;

ARRÊTE

Article 1er :

Le plan local d'urbanisme de la commune de Burnhaupt-le-Haut est mis à jour par annexion de l'arrêté préfectoral du 14 mars 2019 instituant des servitudes d'utilité publique prenant en compte la maîtrise des risques autour des canalisations de transport d'hydrocarbures exploitées par la société du pipeline sud-européen sur le territoire du département du Haut-Rhin.

Article 2 :

Le dossier de mise à jour comprend l'arrêté préfectoral du 14 mars 2019 instituant des servitudes d'utilité publique prenant en compte la maîtrise des risques autour des canalisations de transport d'hydrocarbures

exploitées par la société du pipeline sud-européen sur le territoire du département du Haut-Rhin ainsi que son annexe cartographique.

Article 3 :

Le plan local d'urbanisme mis à jour est tenu à la disposition du public en mairie et à la direction départementale des territoires du Haut-Rhin.

Article 4 :

Le présent arrêté sera affiché au siège de la communauté de communes et en mairie de Burnhaupt-le-Haut durant un mois.

Article 5 :

Le secrétaire général de la préfecture du Haut-Rhin, le directeur départemental des territoires et le président de la communauté de communes de la Vallée de la Doller et du Soultzbach sont chargés, chacun pour ce qui le concerne, de l'exécution du présent arrêté qui sera publié au recueil des actes administratifs de la préfecture du Haut-Rhin et notifié aux intéressés.

Fait à Colmar, le 5 mars 2020

Le Préfet,

signé

Laurent TOUVET

Délais et voies de recours :

Conformément à l'article R. 421-1 du code de justice administrative, la présente décision peut faire l'objet d'un recours contentieux, dans le délai de deux mois à compter de sa notification, devant le tribunal administratif de Strasbourg. Elle peut également faire l'objet d'un recours gracieux auprès du préfet du Haut-Rhin. Cette démarche interrompt le délai de recours contentieux, ce dernier devant être introduit dans le délai de deux mois suivant une décision implicite ou explicite de l'autorité compétente (le silence de l'administration pendant un délai de deux mois valant décision implicite de rejet).

Annexe 9 : Caractérisation des canalisations de transport d'hydrocarbures exploitées par la Société du Pipeline Sud-Européen (SPSE) et de leurs bandes de servitudes d'utilité publique sur la commune de Burnhaupt-le-Haut

Nom de la commune	Code Insee	Nom du Transporteur	Adresse du Transporteur
Burnhaupt-le-Haut	68060	SPSE (Société du Pipeline Sud-Européen)	La Fenouillère route d'Arles - BP14 13771 FOS-SUR-MER Cedex

Tableaux des caractéristiques :

Dans les tableaux ci-dessous :

- PMS : Pression Maximale de Service de la canalisation en bar
- De : Diamètre extérieur de la canalisation en mm
- Distances S.U.P (SUP1, SUP2, SUP3) : Distances en mètres de part et d'autre de la canalisation définissant les limites des zones concernées par les servitudes d'utilité publique.

En cas d'écart entre les valeurs des distances SUP figurant dans les tableaux ci-dessous et la représentation cartographique des SUP telle qu'annexée au présent arrêté, les valeurs des tableaux font foi, appliquées au tracé réel des canalisations concernées.

Ouvrages traversant la commune :

Nom de la Canalisation	PMS	De	Longueur	Implantation	SUP1	SUP2	SUP3
Tracé courant	44,3	863,36	3736,9	enterrée	155	15	10
Tracé courant	47,4	1016	3745,8	enterrée	155	15	10

NOTA 1 : Si la SUP1 du tracé adjacent enterré est plus large que celle d'un tronçon aérien, c'est elle qui doit être prise en compte au droit du tronçon aérien.

NOTA 2 : La longueur mentionnée correspond à la longueur de la canalisation traversant la commune impactée. Elle est arrondie au décimètre.

Ouvrages ne traversant pas la commune, mais dont les zones d'effets atteignent cette dernière :

Néant

NOTA 1 : Si la SUP1 du tracé adjacent enterré est plus large que celle d'un tronçon aérien, c'est elle qui doit être prise en compte au droit du tronçon aérien.

NOTA 2 : La longueur mentionnée correspond à la longueur de la canalisation traversant la commune impactée. Elle est arrondie au décimètre.

Installation annexe située sur la commune :

Nom de l'installation	SUP1	SUP2	SUP3
IA260	140	50	50

NOTA : Si la SUP1 du tracé adjacent est plus large que celle de l'installation annexe, c'est elle qui doit être prise en compte au droit de l'installation annexe.

Installations annexes non situées sur la commune, mais dont les zones d'effets atteignent cette dernière :

Néant

NOTA : Si la SUP1 du tracé adjacent est plus large que celle de l'installation annexe, c'est elle qui doit être prise en compte au droit de l'installation annexe.

Servitudes d'utilité publique autour des canalisations de transport de matières dangereuses

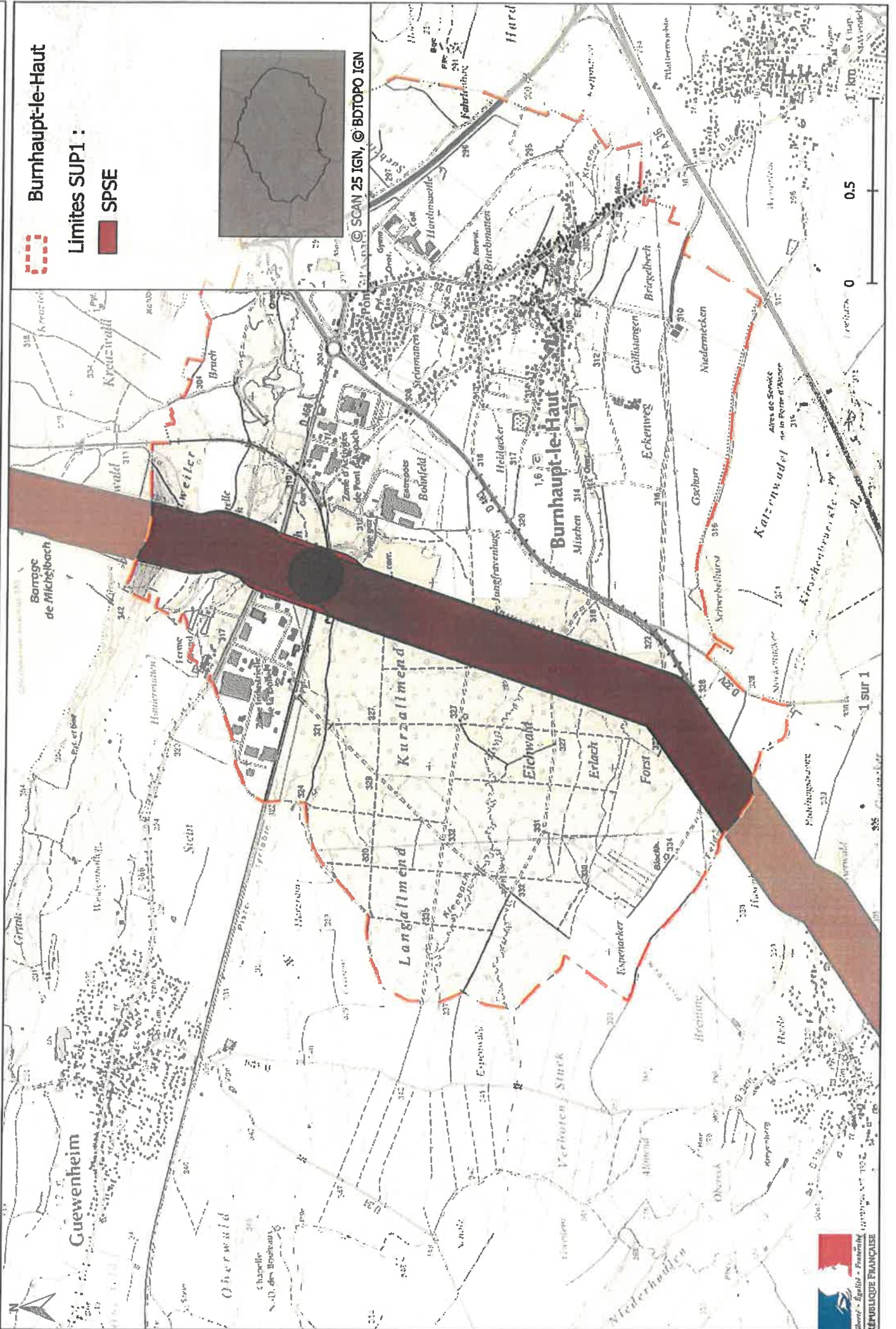



PRÉFET DU HAUT-RHIN

Direction Départementale des Territoires
du Haut-Rhin
Service Eau, Environnement et Espaces Naturels

ARRÊTÉ PRÉFECTORAL **du 6 mars 2020**

**prescrivant l'organisation de chasses particulières
sur le territoire de ANDOLSHEIM, BISCHWIHR, COLMAR,
FORTSCHWIHR, HERRLISHEIM-PRÈS-COLMAR, HORBOURG-WIHR, HOUSSEN,
INGERSHEIM, JEBSHEIM, MUNTZENHEIM, NIEDERMORSCHWIHR,
PORTE DU RIED (HOLTZWIHR et RIEDWIHR), SAINTE-CROIX-EN-PLAINE,
SUNDHOFFEN, TURCKHEIM, WALBACH, WETTOLSHEIM,
WICKERSCHWIHR, WINTZENHEIM et ZIMMERBACH**

LE PRÉFET DU HAUT-RHIN

*Chevalier de la Légion d'honneur
Officier de l'Ordre national du Mérite*

- Vu** l'article L.427-6 du code de l'environnement ;
- Vu** l'arrêté du 3 juillet 2019 pris pour l'application de l'article R. 427-6 du code de l'environnement et fixant la liste, les périodes et les modalités de destruction des espèces susceptibles d'occasionner des dégâts ;
- Vu** la demande de la communauté d'agglomération de Colmar en date du 13 novembre 2019 et l'information des maires des communes citées ;
- Vu** la consultation du public du 27 janvier 2020 au 17 février 2020 en application de la loi n°2012-1460 du 27 décembre 2012 relative à la mise en œuvre du principe de participation du public définit à l'article 7 de la charte de l'environnement ;
- Considérant** l'importance des populations de *corbeaux freux* et de *corneilles noires*, ainsi que les nuisances que ces animaux provoquent sur le territoire des communes citées et sur le territoire des communes limitrophes ;
- Sur** proposition du directeur départemental des territoires,

.../...

A R R Ê T E

Article 1er : Objet, limite de validité

Il sera procédé à des tirs de destruction de *corbeaux freux* et de *corneilles noires* sur : **ANDOLSHEIM, BISCHWIHR, COLMAR, FORTSCHWIHR, HERRLISHEIM-PRÈS-COLMAR, HORBOURG-WIHR, HOUSSEN, INGERSHEIM, JEBSHEIM, MUNTZENHEIM, NIEDERMORSCHWIHR, PORTE DU RIED (HOLTZWIHR ET RIEDWIHR), SAINTE-CROIX-EN-PLAINE, SUNDHOFFEN, TURCKHEIM, WALBACH, WETTOLSHEIM, WICKERSCHWIHR, WINTZENHEIM et ZIMMERBACH.**

Ces opérations doivent se dérouler dans les conditions fixées ci-après, en vue de réduire la population de ces animaux classés espèces susceptibles d'occasionner des dégâts par tir. Le présent arrêté est valable **jusqu'au 30 juin 2020.**

Article 2 : Direction des opérations

La direction des opérations est confiée au lieutenant de louveterie de la circonscription concernée (annexe). Il pourra s'adjoindre les autres lieutenants de louveterie du Haut-Rhin et autres tireurs nommés sur sa décision.

Les détenteurs de droit de chasse, les gardes-chasses particuliers et les agriculteurs peuvent également être associés à ces opérations dirigées par le lieutenant de louveterie.

Article 3 : Modalités techniques et de sécurité

- Le nombre de chasses sera déterminé par le directeur des opérations, ainsi que la localisation précise sur une partie du territoire désigné à l'article 1er en fonction des reconnaissances de terrain ;
- l'utilisation de réducteur de son sur les armes à feu du calibre 22LR et autres calibres est autorisée ;
- les autres conditions et moyens techniques seront déterminés par le directeur des opérations, notamment les heures et lieux ainsi que la désignation des tireurs.

Toutes les mesures de sécurité devront être prises et notamment :

- . le repérage des lieux et des secteurs de tir au préalable,
- . la prévention de la circulation routière et piétonnière.

Article 4 : Avertissement des autorités

Avant chaque opération, le maire des communes concernées par le présent arrêté devra être averti à l'avance par le directeur des chasses.

Article 5 : Destination des animaux

Le directeur des opérations se chargera de la destination des animaux.

.../...

Article 6 : Compte-rendu

Le directeur des opérations devra tenir informé le préfet et le directeur départemental des territoires du Haut-Rhin de l'évolution de la situation et des problèmes rencontrés.

A la fin des opérations, il devra envoyer un compte-rendu précis et détaillé à la direction départementale des territoires du Haut-Rhin.

Article 7 : Exécution

Le secrétaire général de la préfecture du Haut-Rhin, les maires des communes concernées, le directeur départemental des territoires du Haut-Rhin, le commandant du groupement de gendarmerie du Haut-Rhin, et les agents de l'office français de la biodiversité, sont chargés, chacun en ce qui le concerne, de l'exécution du présent arrêté, qui sera publié au recueil des actes administratifs.

Fait à Colmar, le 6 mars 2020

Le préfet,

Signé

Laurent TOUVET

Annexe : arrêté préfectoral fixant les circonscriptions des lieutenants de louveterie.

Délais et voies de recours :

Sur le fondement des articles R. 421-1, R. 421-2, R. 414-1 du code de justice administrative, et de l'article L. 411-2 du code des relations entre le public et l'administration :

La présente décision peut faire l'objet, dans le délai de deux mois à compter de la plus tardive des mesures de publication ou de notification de ladite décision :

- d'un recours gracieux auprès du préfet du Haut-Rhin
- d'un recours hiérarchique adressé au Ministère de la Transition Ecologique et Solidaire

Elle peut également faire l'objet d'un recours contentieux auprès du tribunal administratif de Strasbourg (31 avenue de la Paix – BP 51038 – 67070 STRASBOURG CEDEX) :

- soit directement, en l'absence de recours préalable (recours gracieux ou recours hiérarchique), dans le délai de deux mois à compter de la plus tardive des mesures de publication ou de notification de ladite décision,
- soit à l'issue d'un recours préalable, dans le délai de deux mois :
 - à compter de la date de notification de la réponse obtenue de l'administration, ou
 - au terme d'un silence gardé par celle-ci pendant deux mois à compter de la réception de la demande.

Le tribunal administratif peut également être saisi, dans les mêmes délais, par l'application informatique « télerecours citoyens » accessible sur le site internet www.telerecours.fr. Cette voie de saisie est obligatoire pour les avocats, les personnes morales de droit public, les communes de plus de 3 500 habitants ainsi que pour les organismes de droit privé chargés de la gestion permanente d'un service public. Lorsqu'elle est présentée par une commune de moins de 3 500 habitants, la requête peut être adressée au moyen de cette application.



Liberté • Égalité • Fraternité

RÉPUBLIQUE FRANÇAISE

PRÉFECTURE DU HAUT-RHIN

Direction départementale des territoires du Haut-Rhin
Service de l'eau, de l'environnement et des espaces naturels

ARRÊTÉ PRÉFECTORAL

du 6 mars 2020

portant autorisation de capture et de transport de poissons à des fins scientifiques
au personnel de l'office français de la biodiversité
pour l'année 2020

LE PRÉFET DU HAUT-RHIN,
Chevalier de la Légion d'Honneur
Officier de l'Ordre National du Mérite

- VU** l'article L.436-9 du code de l'environnement relatif aux autorisations exceptionnelles de capture, de transport ou de vente de poissons, à des fins sanitaires, scientifiques et écologiques ;
- VU** l'article L.432-10 du code de l'environnement relatif aux espèces dont l'introduction dans les eaux libres est interdite ;
- VU** les articles R.432-5 à R.432-11 du code de l'environnement ;
- VU** l'arrêté du 29 mai 2018 portant délégation de signature à M. Thierry GINDRE, directeur départemental des territoires du Haut-Rhin ;
- VU** l'arrêté n°2019-336-01 du 2 décembre 2019 portant subdélégation de signature du directeur départemental des territoires du Haut-Rhin ;
- VU** la demande du 6 février 2020 de l'office français de la biodiversité;
- VU** l'avis favorable du 5 mars 2020 de la fédération du Haut-Rhin pour la pêche et la protection du milieu aquatique sur la demande de l'office français de la biodiversité ;

SUR PROPOSITION du chef du bureau de l'eau et des milieux aquatiques ;

ARRÊTE

ARTICLE 1^{er} : Bénéficiaire de l'autorisation

L'office français de la biodiversité (OFB) est autorisée à capturer du poisson à des fins scientifiques et à le transporter dans les conditions fixées au présent arrêté.

ARTICLE 2 : Objet de l'opération

Elle vise à favoriser l'étude de peuplements piscicoles.

ARTICLE 3 : Responsable(s) de l'exécution matérielle

• Personnel de la direction régionale du Grand Est de l'OFB :

LHOTE Catherine	LOPEZ Joséphine
WEINGERTNER Patrick	MOUGENEZ Sébastien
MONNIER David	PIERRON Florent
LE MARESQUIER Ludovic	KEYSER Mathieu
ANDRÉ Sylvie	VIALARD Julien
MANNE Sébastien	MERCIER Olivia
PEREZ Emmanuel	BAK François
LAMAND Florent	TREMEAUD Julien
BURGUN Vincent	

• Personnel du service départemental de l'OFB 68 :

BALTZINGER Bruno	HARNIST Romain
BIELLMANN Stéphanie	HEIN Régis
BOHN Patrick	HELLIO Camille
BUBENDORF Carine	HERBRECHT Fabrice
CLAUDON Sylvain	HERRMANN Denis
GIROD Valentin	MUTEL Sébastien
GUEGAN Yves	PFLIEGER Michel

ARTICLE 4 : Validité

La présente autorisation est valable pour l'année 2020.

ARTICLE 5 : Moyens de capture autorisés

Tous types de pêche.

ARTICLE 6 : Destination du poisson capturé

Le poisson capturé sera rejeté à l'eau sauf dans les cas suivants :

- le poisson mort au cours de la pêche qui sera remis au détenteur du droit de pêche jusqu'à concurrence de ses frais ; au-delà il sera remis à un représentant de l'autorité publique ou à une œuvre de bienfaisance ;
- les poissons destinés aux analyses ou observations scientifiques impliquant leur destruction ;
- les poissons destinés à des expositions publiques ou à des fins pédagogiques ;
- les poissons appartenant aux espèces dont l'introduction dans les eaux libres est interdite.

ARTICLE 7 : Précautions particulières

Il convient de désinfecter le matériel de pêche (anodes, épuisettes, matériel de biométrie, bottes, cuissardes, waders, ...) de manière préalable et postérieure à l'opération afin d'éviter tout risque de transmission de pathologies dont notamment la peste de l'écrevisse (*Aphanomyces astaci*).

Étant donné le classement « en danger critique » des écrevisses à pattes blanches (*Austropotamobius pallipes*) sur la liste rouge des écrevisses, des pêches d'études ne devront pas être réalisées sur des portions de cours d'eau où la présence de cette espèce est connue.

ARTICLE 8 : Accord du ou des détenteurs du droit de pêche

Le bénéficiaire ne peut exercer les droits qui sont liés à la présente autorisation que s'il a obtenu l'accord du (des) détenteur(s) du droit de pêche.

ARTICLE 9 : Déclaration préalable

Deux semaines au moins avant chaque opération, le bénéficiaire de la présente autorisation est tenu d'adresser une déclaration écrite précisant le programme, les dates et lieux de captures, les moyens mis en œuvre, la destination des poissons capturés :

- au directeur départemental des territoires du Haut-Rhin,
- au président de la fédération du Haut-Rhin pour la pêche et la protection du milieu aquatique.

ARTICLE 10 : Compte-rendu d'exécution

Dans le délai d'un mois après l'exécution de chaque opération, le bénéficiaire de la présente autorisation est tenu d'adresser un compte-rendu précisant les résultats des captures et la destination des poissons aux organismes visés à l'article 9.

ARTICLE 11 : Rapport annuel

Dans un délai de six mois à compter de l'expiration de la présente autorisation, le bénéficiaire adresse un rapport de synthèse sur les opérations réalisées, indiquant les lieux, dates, objets, résultats et conclusions au préfet coordonnateur de bassin (direction régionale de l'environnement de bassin).

ARTICLE 12 : Présentation de l'autorisation

Le bénéficiaire ou la personne responsable de l'exécution matérielle de l'opération doit être porteur de la présente autorisation lors des opérations de capture et de transport. Il est tenu de la présenter à toute demande des agents commissionnés au titre de la police de la pêche.

ARTICLE 13 : Retrait de l'autorisation

La présente autorisation est personnelle et incessible. Elle peut être retirée à tout moment sans indemnité si le bénéficiaire n'en a pas respecté les clauses ou les prescriptions qui lui sont liées.

ARTICLE 14 : Délais et voie de recours

La présente décision peut faire l'objet d'un recours contentieux devant le tribunal administratif de Strasbourg, 31, avenue de la Paix, BP 51038, 67070 STRASBOURG Cedex, dans un délai de deux mois à compter de la date de notification du présent arrêté. Elle peut également faire l'objet d'un recours gracieux.

Le tribunal administratif peut également être saisi par l'application informatique «Télérecours citoyens» accessible sur le site internet <http://www.telerecours.fr>. Cette voie de saisine est obligatoire pour les avocats et les personnes morales de droit public autres que les communes de moins de 3500 habitants.

ARTICLE 15 : Exécution

Le secrétaire général de la préfecture du Haut-Rhin, le colonel commandant le groupement de gendarmerie du Haut-Rhin, le directeur territorial de Strasbourg de voies navigables de France, le directeur départemental des territoires du Haut-Rhin et le chef du service départemental de l'office français de la biodiversité, sont chargés, chacun en ce qui le concerne, de l'exécution du présent arrêté.

Une ampliation de cet arrêté est adressée au président de la fédération du Haut-Rhin pour la pêche et la protection du milieu aquatique.

Fait à Colmar, le 6 mars 2020

Pour le préfet et par délégation

L'adjoint du directeur
Le chef du service de l'eau, de l'environnement
et des espaces naturels

Signé : Pierre SCHERRER

ANNEXE A L'ARRÊTÉ PRÉFECTORAL

du

portant autorisation de capture et de transport de poisson dans
le département du Haut-Rhin

**_*_*_*_*_

COMPTE-RENDU D'EXÉCUTION D'OPÉRATION DE CAPTURE

O B J E T :

Date de l'opération :

Bénéficiaire de l'autorisation : - Nom :

- Qualité :

- Résidence :

Responsable de l'exécution matérielle de l'opération : - Nom :

- Qualité :

- Résidence :

Cours d'eau :

Affluent de :

Commune :

Secteur :

Destination des poissons :

Espèces sur place	Remis à l'eau (quantité)	Détruits du droit de pêche (quantité)	Remis au détenteur (quantité) *

* Uniquement dans le cas de déséquilibre biologique ou de sauvetage.

Dans le cadre d'une autorisation de capture et de transport du poisson destiné à la reproduction ou au repeuplement :

- espèce (s) :
- quantité :
- lieu de capture :
- lieu de transfert :

Observations éventuelles :

Visa et observations éventuelles
de l'agent commissionné au titre
de la police de la pêche en eau douce.

Fait à _____, le _____

Destinataires :

- * préfet du département, direction départementale des territoires ;
- * délégué régional du Grand Est de l'office français de la biodiversité.;
- * président de la fédération des associations agréées de pêche et de protection des milieux aquatiques.



PRÉFET DU HAUT-RHIN

Direction Départementale des Territoires
du Haut-Rhin
Service de l'Eau, de l'Environnement
et des Espaces Naturels

ARRÊTÉ PRÉFECTORAL

N°2020-988 du 9 mars 2020
prescrivant l'organisation de chasses particulières
sur le territoire de la commune de LUTTERBACH

LE PRÉFET DU HAUT-RHIN
Chevalier de la Légion d'honneur
Officier de l'Ordre national du Mérite

- VU** l'arrêté du 19 pluviôse an V concernant la destruction des animaux susceptibles d'occasionner des dégâts ;
- VU** le code de l'environnement et notamment L.427-1, L.427-4 à L.427-7 et R.427-4 ;
- VU** l'arrêté préfectoral du 29 mai 2018 portant délégation de signature à M. Thierry GINDRE, directeur départemental des territoires du Haut-Rhin ;
- VU** l'arrêté préfectoral n°2019-336-01 du 2 décembre 2019 portant subdélégation de signature du directeur départemental des territoires du Haut-Rhin ;
- VU** la demande de M. Pierre KAMMERER, 37 rue de Morschwiller à Lutterbach , en date du 11 décembre 2019 ;

CONSIDÉRANT que les fouines ou martres sont présentes de manière significative sur la commune de Lutterbach ;

CONSIDÉRANT qu'une intervention immédiate est nécessaire à l'arrêt ou à la réduction des dégâts et des nuisances ;

SUR proposition du chef du bureau nature chasse forêt,

ARRÊTÉ

Article 1er : Objet, limite de validité

Il sera procédé à des chasses particulières sur le ban communal de LUTTERBACH à l'adresse du 37 rue Morschwiller et à proximité.

Ces opérations doivent se dérouler dans les conditions fixées ci-après, en vue de réduire la population de fouines ou de martres et les dégâts causés sur ce site.

Le présent arrêté est valable du 9 mars au 15 avril 2020

.../...

Article 2 : Direction des opérations

La direction des chasses sera confiée aux lieutenants de louveterie, de la (ou des) circonscription(s) concernée(s) qui pourront se faire assister par les autres lieutenants de louveterie du Haut-Rhin, conformément à l'arrêté préfectoral du 20 décembre 2019 portant nomination des lieutenants de louveterie et fixant leur compétence territoriale dans le Haut-Rhin annexé au présent arrêté.

Article 3 : Modalités techniques

Ces opérations seront organisées dans les conditions suivantes :

- le lieutenant de louveterie de la circonscription concernée pourra désigner un piégeur agréé pour le Haut-Rhin pour l'assister aux opérations de piégeage ou de capture de ces animaux ;
- la mise en place de pièges sera opérée dans l'enceinte de l'établissement. Les animaux capturés vivants à l'aide de cages-pièges seront transportés et relâchés dans le milieu naturel.

Toutes les mesures de sécurité devront être prises et notamment :

- repérage préalable des lieux,
- prévention de la circulation routière et piétonnière,
- utilisation de sources lumineuses de nuit, à des fins de sécurité publique.

Les autres conditions techniques seront déterminées par le directeur des chasses, notamment la fixation des heures et des lieux, ou la désignation des personnes désignées pour la capture des fouines.

Mesures spécifiques pour la circulation routière :

Les opérations pourront être effectuées à l'aide de véhicules automobiles ; le n° d'immatriculation du (ou des) véhicule(s) utilisé(s) sera à communiquer à la gendarmerie ou à l'Office Français de la Biodiversité, au plus tard le soir de l'opération.

Les lieutenants de louveterie désignés à l'article 1er sont autorisés à utiliser des gyrophares verts placés sur les véhicules automobiles, lors des déplacements pour réaliser ou préparer les opérations ci-dessus désignées. De plus, lorsque leur véhicule sera en déplacement, les armes devront être ouvertes ou déverrouillées.

Article 4 : Avertissement des autorités

Les autorités ou personnes physiques suivantes devront être impérativement averties par le directeur des opérations, de la date des interventions :

- le centre des opérations de gendarmerie de compétence,
- le service départemental de l'OFB.

Article 5 : Destination des animaux ou de la venaison

Le directeur des opérations est entièrement responsable de la destination des animaux capturés.

Article 6 : Encadrement

Les agents de l'OFB et les agents chargés de la police de la chasse pourront apporter leur concours à l'exécution des dispositions ci-dessus.

.../...

Article 7 : Compte-rendu

Le directeur d'opération tiendra informé la direction départementale des territoires du Haut-Rhin de l'évolution de la situation et des problèmes éventuellement rencontrés.

A la fin des opérations, il enverra un compte-rendu précis et détaillé dans les 48h à la direction départementale des territoires du Haut-Rhin.

Article 8 : Exécution

Le secrétaire général de la préfecture du Haut-Rhin, le maire de la commune désignée à l'article 1er, le président de la fédération départementale des chasseurs du Haut-Rhin, le directeur territorial de l'office national des forêts, le directeur départemental des territoires, le lieutenant-colonel commandant le groupement de gendarmerie du Haut-Rhin, le directeur départemental de la sécurité publique, service départemental de la police urbaine et les agents de l'office français de la biodiversité, sont chargés, chacun en ce qui le concerne, de l'exécution du présent arrêté, qui sera publié au recueil des actes administratifs.

Colmar, le 9 mars 2020

Le chef du bureau nature chasse forêt,
Signé

Sébastien SCHULTZ

Délais et voies de recours :

Sur le fondement des articles R. 421-1, R. 421-2, R. 414-1 du code de justice administrative, et de l'article L. 411-2 du code des relations entre le public et l'administration :

La présente décision peut faire l'objet, dans le délai de deux mois à compter de la plus tardive des mesures de publication ou de notification de ladite décision :

- d'un recours gracieux auprès du préfet du Haut-Rhin
- d'un recours hiérarchique adressé à **[indiquer le supérieur hiérarchique du signataire de la décision]**

Elle peut également faire l'objet d'un recours contentieux auprès du tribunal administratif de Strasbourg (31 avenue de la Paix – BP 51038 – 67070 STRASBOURG CEDEX) :

- soit directement, en l'absence de recours préalable (recours gracieux ou recours hiérarchique), dans le délai de deux mois à compter de la plus tardive des mesures de publication ou de notification de ladite décision,
- soit à l'issue d'un recours préalable, dans le délai de deux mois :
 - à compter de la date de notification de la réponse obtenue de l'administration, ou
 - au terme d'un silence gardé par celle-ci pendant deux mois à compter de la réception de la demande.

Le tribunal administratif peut également être saisi, dans les mêmes délais, par l'application informatique « télerecours citoyens » accessible sur le site internet www.telerecours.fr. Cette voie de saisie est obligatoire pour les avocats, les personnes morales de droit public, les communes de plus de 3 500 habitants ainsi que pour les organismes de droit privé chargés de la gestion permanente d'un service public. Lorsqu'elle est présentée par une commune de moins de 3 500 habitants, la requête peut être adressée au moyen de cette application.



Liberté • Égalité • Fraternité
RÉPUBLIQUE FRANÇAISE
PRÉFET DU HAUT-RHIN

Direction Départementale des Territoires
du Haut-Rhin

ARRÊTÉ PRÉFECTORAL

N° 2020-989 du 9 mars 2020
modifiant l'arrêté N°2020-975 du 22 janvier 2020
prescrivant l'organisation de battues et de chasses particulières
sur le territoire des communes de Biesheim et Kunheim
(zone au bord du Rhin et zone non chassée)

LE PRÉFET DU HAUT-RHIN
Chevalier de la Légion d'honneur
Officier de l'Ordre national du Mérite

- Vu** l'arrêté du 19 pluviôse an V concernant la destruction des animaux nuisibles ;
 - Vu** le code de l'environnement et notamment l'article L.427-6 ;
 - Vu** l'arrêté ministériel du 30 septembre 1988 fixant la liste des animaux susceptibles d'être classés nuisibles ;
 - Vu** l'arrêté préfectoral fixant la liste des animaux classés nuisibles jusqu'au 30 juin 2019 dans le département du Haut-Rhin ;
 - Vu** l'arrêté préfectoral du 29 mai 2018 portant délégation de signature à M. Thierry GINDRE, directeur départemental des territoires du Haut-Rhin ;
 - Vu** l'arrêté préfectoral n°2019-336-01 du 2 décembre 2019 portant subdélégation de signature au directeur départemental des territoires du Haut-Rhin ;
 - Vu** la demande du chef du service environnement santé sécurité de Constellium du 20 janvier 2020 ;
- CONSIDÉRANT** que les 10 daims fixés dans l'arrêté N°2020-975 du 22 janvier 2020 ont pu être prélevés par la louveterie ;
- CONSIDÉRANT** que des observations de présence importante de daims demeurent dans la zone non chassée de Constellium ;
- SUR** proposition du chef du bureau nature chasse forêt,

A R R Ê T E

Article 1er : Objet, limite de validité

Des prélèvements complémentaires à ceux fixés à l'article 1^{er} de l'arrêté N°2020-975 du 22 janvier 2020 peuvent être réalisés dans la limite des présences observées jusqu'au 2 avril 2020 au soir.

.../...

Article 2 : Direction des opérations

La direction des battues sera confiée au lieutenant de louveterie M. Julien BERNHARD qui pourra se faire assister par les autres lieutenants de louveterie du Haut-Rhin.

Article 3 : Modalités techniques

Ces opérations seront organisées dans les conditions suivantes :

Les détenteurs de droit de chasse seront informés par l'administration (D.D.T.) de la période des opérations déclenchées dans le cadre de cet arrêté. Ils pourront être associés, ainsi que leur garde particulier sur décision nominative du directeur des battues, et sous réserve de la faisabilité technique et réglementaire. Ces participants ne prendront pas position armée à bord des véhicules appartenant aux louvetiers.

- Le nombre de battues sera déterminé par le directeur des opérations, ainsi que leur localisation précise. Les tireurs devront être munis de leur permis de chasser valable pour la campagne en cours. Toutefois, une limite de 5 battues par semaine et par territoire est fixée.

- Toutes les mesures de sécurité devront être prises et notamment :

Le directeur des opérations annoncera devant tous les participants, avant chaque opération, les consignes de tir et de sécurité, notamment :

- . tir fichant obligatoire et respect de l'angle de tir de 30 degrés devant soi
- . repérage des lieux et des secteurs de tir au préalable et signalement de la zone de battue (panneaux).

Les conditions techniques seront déterminées par le directeur des battues, notamment la fixation des heures et des lieux, ou la désignation des tireurs. Chaque ligne de tir ne doit pas se faire front à moins d'une distance de sécurité suffisante. Chaque chien doit être équipé d'un signal distinctif.

- Mesure spécifique pour la circulation routière :

prévention de la circulation routière et piétonnière, notamment par la mise en place des panneaux de signalisation appropriés.

Article 4 : Avertissement des autorités

Les autorités ou personnes physiques suivantes devront être impérativement averties par le directeur des opérations, de la date de chaque battue:

- le centre des opérations de gendarmerie de compétence,
- la brigade départementale de l'OFB,

Article 5 : Destination des animaux ou de la venaison

Le directeur des opérations est entièrement responsable de la destination du gibier détruit. Les viscères seront évacués.

.../...

Article 6 : Encadrement

Les agents de l'office français de la biodiversité, les agents de l'office national des forêts et les agents chargés de la police de la chasse pourront apporter leur concours à l'exécution des dispositions ci-dessus.

Article 7 : Compte-rendu

Le directeur d'opération devra tenir informé le préfet et le D.D.T. de l'évolution de la situation et des problèmes rencontrés.

Il devra envoyer à la fin des opérations, un compte-rendu précis et détaillé dans les 48 h à la direction départementale des territoires.

Article 8 : Exécution

Le secrétaire général de la préfecture du Haut-Rhin, les sous-préfets, le maire des communes désignées à l'article 1^{er}, le président de la fédération des chasseurs du Haut-Rhin, le directeur territorial de l'office national des forêts, le directeur départemental des territoires, le lieutenant-colonel commandant le groupement de gendarmerie du Haut-Rhin, le directeur départemental de la sécurité publique, service départemental de la police urbaine et les agents de l'office français de la biodiversité, sont chargés, chacun en ce qui le concerne, de l'exécution du présent arrêté, qui sera publié au recueil des actes administratifs.

Colmar, le 9 mars 2020

L'adjoint au directeur
chef du service eau, environnement
et espaces naturels
Signé

Pierre SCHERRER

Délais et voies de recours :

Sur le fondement des articles R. 421-1, R. 421-2, R. 414-1 du code de justice administrative, et de l'article L. 411-2 du code des relations entre le public et l'administration :

La présente décision peut faire l'objet, dans le délai de deux mois à compter de la plus tardive des mesures de publication ou de notification de ladite décision :

- d'un recours gracieux auprès du préfet du Haut-Rhin
- d'un recours hiérarchique adressé à **[indiquer le supérieur hiérarchique du signataire de la décision]**

Elle peut également faire l'objet d'un recours contentieux auprès du tribunal administratif de Strasbourg (31 avenue de la Paix – BP 51038 – 67070 STRASBOURG CEDEX) :

- soit directement, en l'absence de recours préalable (recours gracieux ou recours hiérarchique), dans le délai de deux mois à compter de la plus tardive des mesures de publication ou de notification de ladite décision,
- soit à l'issue d'un recours préalable, dans le délai de deux mois :
 - à compter de la date de notification de la réponse obtenue de l'administration, ou
 - au terme d'un silence gardé par celle-ci pendant deux mois à compter de la réception de la demande.

Le tribunal administratif peut également être saisi, dans les mêmes délais, par l'application informatique « télérecours citoyens » accessible sur le site internet www.telerecours.fr. Cette voie de saisie est obligatoire pour les avocats, les personnes morales de droit public, les communes de plus de 3 500 habitants ainsi que pour les organismes de droit privé chargés de la gestion permanente d'un service public. Lorsqu'elle est présentée par une commune de moins de 3 500 habitants, la requête peut être adressée au moyen de cette application.



PRÉFET DU HAUT-RHIN

RECEPISSE DE DÉPÔT DE DOSSIER DE DECLARATION
DONNANT ACCORD POUR COMMENCEMENT DES TRAVAUX
CONCERNANT
POSE D'UN NOUVEAU POINT DE REJET SUR L'ILL
COMMUNE DE BRUNSTATT-DIDENHEIM

DOSSIER N° 68-2020-00029

Le préfet du HAUT-RHIN
Chevalier de la Légion d'honneur
Officier de l'Ordre national du mérite

Vu le code de l'environnement, et notamment les articles L. 211-1, L. 214-1 à L. 214-6 et R. 214-1 à R. 214-56 ;

Vu l'arrêté préfectoral du 29 mai 2018 portant délégation de signature à Monsieur Thierry GINDRE directeur départemental des territoires du Haut-Rhin ;

Vu l'arrêté n° 2019-336-01 du 2 décembre 2019 portant subdélégation de signature du directeur départemental des territoires du Haut-Rhin ;

Vu le dossier de déclaration déposé au titre de l'article L. 214-3 du code de l'environnement considéré complet en date du 10 février 2020, présenté par SIVOM DE LA REGION MULHOUSIENNE représenté par Monsieur le Président ROTTNER Jean, enregistré sous le n° 68-2020-00029 et relatif à la pose d'un nouveau point de rejet sur l'Ill ;

donne récépissé du dépôt de sa déclaration au pétitionnaire suivant :

**SIVOM DE LA REGION MULHOUSIENNE
25 AV DU PRESIDENT KENNEDY
BP 2287
68200 MULHOUSE**

concernant :

Pose d'un nouveau point de rejet sur l'Ill

dont la réalisation est prévue dans la commune de BRUNSTATT-DIDENHEIM

Les ouvrages constitutifs à ces aménagements rentrent dans la nomenclature des opérations soumises à déclaration au titre de l'article L. 214-3 du code de l'environnement. La rubrique du tableau de l'article R. 214-1 du code de l'environnement concernée est la suivante :

Rubrique	Intitulé	Régime	Arrêtés de prescriptions générales correspondant
3.1.5.0	Installations, ouvrages, travaux ou activités étant de nature à détruire les frayères, les zones de croissance ou les zones d'alimentation de la faune piscicole, des crustacés et des batraciens : 1° Destruction de plus de 200 m2 de frayères (A), 2° Dans les autres cas (D)	Déclaration	Arrêté du 30 septembre 2014

Le déclarant devra respecter les prescriptions générales définies dans les arrêtés dont les références sont indiquées dans le tableau ci-dessus et qui sont joints au présent récépissé.

Le déclarant peut débuter son opération dès réception du présent récépissé. Au vu des pièces constitutives du dossier complet, il n'est pas envisagé de faire opposition à cette déclaration.

Copies de la déclaration et de ce récépissé sont adressées à la mairie de BRUNSTATT-DIDENHEIM où cette opération doit être réalisée, pour affichage et mise à disposition pendant une durée minimale d'un mois pour information.

Ces documents seront mis à disposition du public sur le site internet de la préfecture du HAUT-RHIN durant une période d'au moins six mois.

Cette décision est susceptible de recours contentieux devant le tribunal administratif territorialement compétent, conformément à l'article R.514-3-1 du code de l'environnement, par les tiers dans un délai de quatre mois à compter du premier jour de sa publication ou de son affichage à la mairie, et par le déclarant dans un délai de deux mois à compter de sa notification. Cette décision peut également faire l'objet d'un recours gracieux ou hiérarchique dans un délai de deux mois. Ce recours administratif prolonge de deux mois les délais mentionnés ci-dessus.

Le tribunal administratif peut également être saisi par l'application informatique «Télérecours citoyens» accessible sur le site internet <http://www.telerecours.fr>. Cette voie de saisine est obligatoire pour les avocats et les personnes morales de droit public autres que les communes de moins de 3 500 habitants.

Le service de police de l'eau devra être averti de la date de début des travaux ainsi que de la date d'achèvement des ouvrages et, le cas échéant, de la date de mise en service.

En application de l'article R. 214-40-3 du code de l'environnement, la mise en service de l'installation, la construction des ouvrages, l'exécution des travaux, et l'exercice de l'activité objets de votre déclaration, doivent intervenir dans un délai de 3 ans à compter de la date du présent récépissé, à défaut de quoi votre déclaration sera caduque.

En cas de demande de prorogation de délai, dûment justifiée, celle-ci sera adressée au préfet au plus tard deux mois avant l'échéance ci-dessus.

Les ouvrages, les travaux et les conditions de réalisation et d'exploitation doivent être conformes au dossier déposé.

L'inobservation des dispositions figurant dans le dossier déposé ainsi que celles contenues dans les prescriptions générales annexées au présent récépissé, pourra entraîner l'application des sanctions prévues à l'article R. 216-12 du code de l'environnement.

En application de l'article R. 214-40 du code de l'environnement, toute modification apportée aux ouvrages, installations, à leur mode d'utilisation, à la réalisation des travaux ou à l'aménagement en résultant, à l'exercice des activités ou à leur voisinage et entraînant un changement notable des éléments du dossier de déclaration initiale doit être porté, **avant réalisation** à la connaissance du préfet qui peut exiger une nouvelle déclaration.

Les agents mentionnés à l'article L. 216-3 du code de l'environnement et notamment ceux chargés de la police de l'eau et des milieux aquatiques auront libre accès aux installations objet de la déclaration dans les conditions définies par le code de l'environnement, dans le cadre d'une recherche d'infraction.

Les droits des tiers sont et demeurent expressément réservés.

Le présent récépissé ne dispense en aucun cas le déclarant de faire les déclarations ou d'obtenir les autorisations requises par d'autres réglementations.

A COLMAR, le 09 mars 2020

**Pour le Préfet du HAUT-RHIN
Le chef du service eau environnement
et espaces naturels**

Signé : Pierre SCHERRER

PJ : liste des arrêtés de prescriptions générales

Les informations recueillies font l'objet d'un traitement informatique destiné à l'instruction de votre dossier par les agents chargés de la police de l'eau en application du code de l'environnement. Conformément à la loi « informatique et liberté » du 6 janvier 1978, vous bénéficiez d'un droit d'accès et de rectification des informations qui vous concernent. Si vous désirez exercer ce droit et obtenir une communication des informations vous concernant, veuillez adresser un courrier au guichet unique de police de l'eau où vous avez déposé votre dossier.

ANNEXE

LISTE DES ARRETES DE PRESCRIPTIONS GENERALES

- Arrêté du 30 septembre 2014 (3.1.5.0)



PREFET DU HAUT-RHIN

**Direction départementale des territoires
du Haut-Rhin**

Service agriculture et développement rural
Bureau des aides directes et foncier

Dossier suivi par : SCHOTT Philippe /
BOURGEOIS Marie-Laure
Tél : 03.89.24.85.92
Courriel : marie-laure.bourgeois@haut-rhin.gouv.fr

Objet : Réglementation groupements agricoles
d'exploitation en commun (GAEC)

**Décision de retrait d'agrément et de
transparence**

LR/AC GAEC MINERY 068010900
Copie à Madame, Messieurs les associés

Monsieur le gérant,
du GAEC MINERY

1, rue du pont

68890 REGUISHEIM

Colmar, le 18 février 2020

- VU le code rural et de la pêche maritime et notamment les articles L. 323-1 à L.323-16, et les articles R. 323-8 à R. 323-51,
- VU le décret N° 2015-215 du 25 février 2015 relatif aux conditions et modalités d'agrément des groupements agricoles d'exploitation en commun et portant diverses dispositions d'adaptation réglementaire,
- VU l'arrêté préfectoral N° 2013064-0014 du 5 mars 2013 portant habilitation des organisations syndicales d'exploitants agricoles à être représentées au sein des Commissions, Comités professionnels ou Organismes à vocation agricole du Haut-Rhin,
- VU l'arrêté préfectoral du 31 juillet 2018 portant nomination des membres de la formation spécialisée « Groupements Agricoles d'Exploitation en Commun (GAEC) » de la Commission Départementale d'Orientation de l'Agriculture du Haut-Rhin,
- VU l'arrêté préfectoral du 29 mai 2018 portant délégation de signature à M. Thierry GINDRE, Directeur Départemental des Territoires,
- VU l'arrêté préfectoral N° 2019-336-01 du 2 décembre 2019 portant subdélégation de signature du Directeur Départemental des Territoires du Haut-Rhin,
- VU la décision d'agrément N° 389-68-87-049 du GAEC MINERY en date du 02/10/1987,

Monsieur le gérant,

Les GAEC sont des sociétés civiles caractérisées par des conditions de fonctionnement spécifiques inscrites dans les statuts et leur agrément par le Préfet. Le respect par les associés des critères d'agrément du GAEC peut faire l'objet de contrôles de la part de l'administration.

Par lettre en date du 14 février 2019, la DDT vous a informé que votre GAEC a été retenu pour un contrôle effectué au titre de l'article R. 323-18 en 2019. Lors de la séance du 21 juin 2019, la CDOA Formation GAEC a examiné votre dossier.

Par courriers contradictoires du 8 juillet 2019 et du 7 novembre 2019, vous avez été informé des anomalies constatées et du projet de décision préfectorale.

En application de l'article R. 323-21 du code rural et de la pêche maritime, au vu des pièces transmises dans le cadre de ce contrôle effectué au titre de l'article R. 323-18 du code rural et de la pêche maritime, de la procédure contradictoire et des échanges lors de cette procédure, il apparaît que :

- Monsieur SCHMITT Benoît travaille plus de 536 heures annuellement à l'extérieur du groupement et l'absence de demande d'autorisation de travail en dehors du GAEC à mes services pour cette activité,
- la répartition très inégale des parts sociales du capital de la société non compatible avec cette forme sociétaire,
- l'absence des données comptables demandées lors du contrôle ne permet pas l'appréciation des activités du GAEC.

Après avis de la commission départementale d'orientation agricole formation spécialisée GAEC du 30 janvier 2020, Monsieur le préfet a décidé :

- le retrait d'agrément conformément à l'article R. 323-21 du code rural et de la pêche maritime à compter du 1^{er} janvier 2019,
- la perte de transparence telle que prévue aux articles R. 323-52, R. 323-53 et R. 323-54 du code rural et de la pêche maritime à compter du 1^{er} janvier 2019.

Conformément à l'article R. 323-23 du code rural et de la pêche maritime, la présente décision sera publiée au recueil des actes administratifs de la préfecture du Haut-Rhin.

Conformément à l'article mentionné en article 2, la présente décision sera communiquée par le groupement, à ses frais, au greffier du tribunal auprès duquel le groupement est immatriculé, aux fins de mention d'office au registre du commerce et des sociétés. Le groupement procède simultanément à la publication prévue par l'article 24 du décret N°78-704 du 3 juillet 1978.

En cas de contestation, et avant tout recours contentieux auprès du tribunal administratif, la présente décision doit faire l'objet, dans les deux mois de sa notification, d'un recours administratif auprès du ministre de l'agriculture et de l'alimentation, conformément à l'article R. 323-22 du code rural et de la pêche maritime.

Je vous prie de bien vouloir agréer, Monsieur le gérant, l'assurance de ma considération distinguée.

Pour le préfet et par subdélégation,
Le chef du service
agriculture et développement rural.

Philippe SCHOTT



Liberté.Égalité.Fraternité

RÉPUBLIQUE FRANÇAISE

PRÉFET DU HAUT-RHIN

Direction départementale des Territoires
Service Habitat et Bâtiments Durables

Arrêté n° 2020-07- BPLH du 10 mars 2020

portant autorisation de démolir d'un chalet à Saint Louis

Le Préfet du Haut-Rhin
Chevalier de la Légion d'Honneur
Chevalier de l'Ordre National du Mérite

Vu le code de la construction et de l'habitation, notamment les articles L443-15-1 et R443-17 ;

Vu la circulaire n° 2001-77 du 15 novembre 2001 relative à la déconcentration des décisions de financement pour démolition et changement d'usage de logements locatifs sociaux ;

Vu le dossier de déclaration d'intention de démolir de l'office public de l'habitat « Saint-Louis Habitat » du 19 décembre 2019 ;

Vu l'avis favorable du conseil municipal de la commune de Saint-Louis du 14 novembre 2019 ;

Considérant la vétusté du bâtiment et le projet de création de 5 logements en lieu et place de ce chalet

Arrêté

Article 1 :

L'autorisation, au titre de l'article L443-15-1 du code de la construction et de l'habitation, pour la démolition du chalet sis 27, rue Saint Jean à Saint-Louis, est accordée.

Article 2 :

Saint Louis Habitat est exonéré du remboursement des aides de l'État accordées pour la construction de ce logement.

Article 3 :

Le secrétaire général de la préfecture du Haut-Rhin et le directeur départemental des territoires du Haut-Rhin sont chargés, chacun pour ce qui le concerne, de l'exécution du présent arrêté qui sera publié au recueil des actes administratifs de la préfecture du Haut-Rhin et notifié à l'office public de l'habitat « Saint-Louis Habitat »

Fait à Colmar, le 10 mars 2020
Le Préfet,
Pour le Préfet et par délégation,
Le directeur départemental
adjoint des territoires du Haut-Rhin

signé

Philippe Stievenard

Délais et voies de recours :

Conformément à l'article R. 421-1 du code de justice administrative, la présente décision peut faire l'objet d'un recours contentieux, dans le délai de deux mois à compter de sa notification, devant le tribunal administratif de Strasbourg 31 avenue de la paix – BP51038 – 67 070 Strasbourg cedex. Elle peut également faire l'objet d'un recours gracieux auprès de monsieur le préfet du Haut-Rhin. Cette démarche interrompt le délai de recours contentieux, ce dernier devant être introduit dans le délai de deux mois suivant une décision implicite ou explicite de l'autorité compétente (le silence de l'administration pendant un délai de deux mois valant décision implicite de rejet).

Le tribunal administratif peut également être saisi par l'application informatique « Télérecours citoyen » accessible sur le site internet www.telerecours.fr. Cette voie de saisie est obligatoire pour les avocats, les personnes morales de droit public autres que les communes de moins de 3500 habitants et les organismes de droit privé chargés de la gestion permanente d'un service public.

PREFET DU HAUT-RHIN

Direction des relations avec les collectivités locales
Bureau des enquêtes publiques et des installations
classées

Direction régionale de l'environnement de l'aménagement
et du logement Grand Est
Service prévention des risques anthropiques

ARRÊTÉ

du 14 MARS 2019

**Instituant des servitudes d'utilité publique prenant en compte la maîtrise des risques
autour des canalisations de transport d'hydrocarbures,
situées sur le territoire du Haut-Rhin
ayant comme transporteur la Société du Pipeline Sud-Européen (SPSE),
La Fenouillère, route d'Arles, BP14 à 13771 Fos-sur-Mer Cedex**

Le Préfet du Haut-Rhin
Chevalier de la Légion d'Honneur
Officier de l'Ordre National du Mérite

- VU** le Code de l'environnement et notamment ses articles L. 555-16, R. 555-30 et R. 555-31 ;
- VU** le Code de l'urbanisme, notamment ses articles L. 101-2, L. 132-1, L. 132-2, L. 151-1 et suivants, L. 153-60, L. 161-1 et suivants, L. 163-10, R. 431-16 ;
- VU** le Code de la construction et de l'habitation, notamment ses articles R. 122-22 et R. 123-46 ;
- VU** l'arrêté du 5 mars 2014 définissant les modalités d'application du chapitre V du titre V du livre V du Code de l'environnement et portant règlement de la sécurité des canalisations de transport de gaz naturel ou assimilé, d'hydrocarbures et de produits chimiques ;
- VU** le rapport n°2008/01 du GESIP, édition de janvier 2014, « Guide méthodologique pour la réalisation d'une étude de dangers concernant une canalisation de transport (hydrocarbures liquides ou liquéfiés, gaz naturel ou assimilé et produits chimiques) » ;
- VU** le rapport de la Direction Régionale de l'Environnement, de l'Aménagement et du Logement de la région Grand Est, en date du 13 février 2019 ;
- VU** l'avis émis par le Conseil départemental de l'environnement et des risques sanitaires et technologiques du Haut-Rhin le 7 mars 2019 ;

CONSIDÉRANT que les canalisations de transport de gaz naturel ou assimilé, d'hydrocarbures et de produits chimiques, en service à la date de l'entrée en vigueur des articles du chapitre V du titre V du livre V du Code de l'environnement, doivent faire l'objet d'institution de servitudes d'utilité publique relatives à la maîtrise de l'urbanisation en raison des dangers et des inconvénients qu'elles présentent ;

CONSIDÉRANT que selon l'article L. 555-16 du Code de l'environnement, les périmètres à l'intérieur desquels les dispositions en matière de maîtrise de l'urbanisation s'appliquent sont déterminés par les risques susceptibles d'être créés par une canalisation de transport en service, notamment les risques d'incendie, d'explosion ou d'émanation de produits toxiques, menaçant gravement la santé ou la sécurité des personnes ;

SUR proposition du secrétaire général de la préfecture du Haut-Rhin ;

ARRÊTE

Article 1^{er} : Objet

Des servitudes d'utilité publique (SUP) sont instituées dans les zones d'effets générées par les phénomènes dangereux susceptibles de se produire sur les canalisations de transport d'hydrocarbures sur le territoire du Haut-Rhin, ayant comme transporteur la société du Pipeline Sud-Européen (SPSE), La Fenouillère, route d'Arles, BP14 à 13771 Fos-sur-Mer cedex. Pour chaque commune du Haut-Rhin concernée, ces servitudes d'utilité publique sont établies conformément aux distances figurant dans les tableaux et sur les cartes présentes dans l'annexe associée à la commune.

Article 2 : Définition des servitudes d'utilité publique

Les servitudes d'utilité publique sont centrées sur le tracé des canalisations et ont des largeurs de demi-bande, de part et d'autre de la canalisation, telles que définies dans les annexes du présent arrêté.

Seules les distances SUP1 sont reproduites sur la carte annexée au présent arrêté. Les restrictions supplémentaires fixées par l'article 3 du présent arrêté pour les projets d'urbanisme dont l'emprise atteint les SUP2 ou SUP3 sont mises en œuvre dans le cadre de l'instruction de l'analyse de compatibilité obligatoire pour tout projet dont l'emprise atteint la SUP1.

Article 3 : Définition des servitudes d'utilité publique et maîtrise de l'urbanisation

Conformément à l'article R. 555-30 b) du Code de l'environnement, les servitudes sont les suivantes, en fonction des zones d'effets :

- **Servitude SUP1**, correspondant à la zone d'effets létaux (PEL) du phénomène dangereux de référence majorant au sens de l'article R. 555-10-1 du Code de l'environnement :
La délivrance d'un permis de construire relatif à un établissement recevant du public susceptible de recevoir plus de 100 personnes ou à un immeuble de grande hauteur est subordonnée à la fourniture d'une analyse de compatibilité ayant reçu l'avis favorable du transporteur ou, en cas d'avis défavorable du transporteur, l'avis favorable du Préfet rendu au vu de l'expertise mentionnée au III de l'article R. 555-31 du Code de l'environnement.
L'analyse de compatibilité est établie conformément aux dispositions de l'arrêté ministériel du 5 mars 2014 susvisé.
- **Servitude SUP2**, correspondant à la zone d'effets létaux (PEL) du phénomène dangereux de référence réduit au sens de l'article R. 555-10-1 du Code de l'environnement :
L'ouverture d'un établissement recevant du public susceptible de recevoir plus de 300 personnes ou d'un immeuble de grande hauteur est interdite.
- **Servitude SUP3**, correspondant à la zone d'effets létaux significatifs (ELS) du phénomène dangereux de référence réduit au sens de l'article R. 555-10-1 du Code de l'environnement :
L'ouverture d'un établissement recevant du public susceptible de recevoir plus de 100 personnes ou d'un immeuble de grande hauteur est interdite.

Article 4 : Information du transporteur

Conformément à l'article R. 555-30-1 du Code de l'environnement, le maire informe le transporteur de toute demande de permis de construire, de certificat d'urbanisme opérationnel ou de permis d'aménager concernant un projet situé dans l'une des zones définies à l'article 3 du présent arrêté.

Article 5 : Enregistrement des servitudes

Les servitudes instituées par le présent arrêté sont annexées aux plans locaux d'urbanisme et aux cartes communales des communes concernées conformément aux articles L. 151-43, L. 153-60, L. 161-1 et L. 163-10 du code de l'urbanisme.

Article 6 : Publicité des actes administratifs

En application de l'article R. 554-60 du code de l'environnement, le présent arrêté sera publié au Recueil des actes administratifs et sur le site Internet de la préfecture du Haut-Rhin pendant une durée minimale d'un an.

Pour chaque commune concernée, le corps de l'arrêté ainsi que l'annexe associée à la commune seront adressés au maire de la commune ou au président de l'établissement public de coopération intercommunale (EPCI) concerné le cas échéant.

En cas de modification de l'arrêté, pour chaque commune concernée, le corps de l'arrêté ainsi que l'annexe associée à la commune seront adressés au maire.

Article 7 : Exécution

Le secrétaire général de la préfecture du Haut-Rhin, les présidents des établissements publics de coopération intercommunale compétents, les maires des communes concernées, le directeur départemental des territoires du Haut-Rhin, le directeur régional de l'environnement, de l'aménagement et du logement de la région Grand Est sont chargés, chacun en ce qui le concerne, de l'exécution du présent arrêté dont une copie leur sera adressée, ainsi qu'au Directeur de la société du Pipeline Sud-Européen (SPSE), La Fenouillère, route d'Arles, BP14 à 13771 Fos-sur-Mer Cedex.

Fait à Colmar, le 14 MARS 2019

Le Préfet,
Pour le Préfet,
et par délégation,
Le Secrétaire Général

Signé : Christophe MARX

Délais et voie de recours

(article R. 554-61 du Code de l'environnement).

La présente décision peut être déférée à la juridiction administrative :

a) Par les tiers intéressés en raison des inconvénients ou des dangers que le fonctionnement de la canalisation présente pour les intérêts mentionnés à l'article L. 554-5, dans un délai de quatre mois à compter de la publication de ces décisions ;

b) Par les pétitionnaires ou exploitants, dans un délai de deux mois à compter de la date à laquelle la décision leur a été notifiée.

II.-Les décisions individuelles mentionnées au premier alinéa du I peuvent faire l'objet d'un recours gracieux ou hiérarchique dans le délai de deux mois. Ce recours administratif prolonge de deux mois les délais mentionnés au I.

III.-Les tiers intéressés peuvent déposer une réclamation auprès du préfet, à compter de la mise en service d'un projet de canalisation autorisé, aux seules fins de contester l'insuffisance ou l'inadaptation des prescriptions définies dans l'autorisation, en raison des inconvénients ou des dangers que le fonctionnement de la canalisation présente pour les intérêts mentionnés à l'article L. 554-5.

Le préfet dispose d'un délai de deux mois, à compter de la réception de la réclamation, pour y répondre de manière motivée. A défaut, la réponse est réputée négative.

S'il estime la réclamation fondée, le préfet fixe des prescriptions complémentaires dans les formes prévues à l'article R. 555-22.

.../...



ARRETE

portant dérogation à l'interdiction de destruction d'un site de reproduction d'espèces protégées d'Hirondelle de fenêtre

LE PREFET DU HAUT-RHIN
Chevalier de la Légion d'honneur
Officier de l'Ordre national du mérite

- VU** le code de l'environnement, et notamment ses articles L 411-1 et L 411-2 ainsi que R 411-1 à R 411-14 ;
- VU** le décret modifié n° 97-34 du 15 janvier 1997 relatif à la déconcentration des décisions administratives individuelles ;
- VU** l'arrêté interministériel du 19 février 2007 modifié fixant les conditions de demande et d'instruction des dérogations définies au 4° de l'article L 411-2 du code de l'environnement portant sur des spécimens d'espèces protégées ;
- VU** l'arrêté du 29 octobre 2009 fixant la liste des oiseaux protégés sur l'ensemble du territoire et les modalités de leur protection ;
- VU** la demande présentée par l'association des Amis de la Nature
- VU** l'avis du Conseil Scientifique Régional du Patrimoine Naturel en date du 27 février 2020
- VU** la consultation publique réalisée du 21 février au 6 mars 2020

Considérant que la demande de dérogation porte sur la dégradation de sites de reproduction d'Hirondelle de fenêtre ;

Considérant qu'il n'existe pas de solutions alternatives satisfaisantes aux situations visées par le présent arrêté ;

Considérant que le projet vise à améliorer la performance énergétique du bâtiment et à réduire les émissions de gaz à effet de serre, et que par conséquent il répond à des raisons impératives d'intérêt public majeur ;

Considérant que la dérogation ne nuit pas au maintien, dans un état de conservation favorable, des populations de l'espèce visée par la présente dérogation, notamment du fait des mesures d'évitement, de réduction et de compensation proposées dans le dossier ;

Sur proposition du directeur régional de l'environnement, de l'aménagement et du logement de la région Grand Est ;

ARRETE

Article 1 – Identité du bénéficiaire

Le bénéficiaire de la présente dérogation est l'association des Amis de la Nature, 36 chemin du Natala, 68 000 COLMAR.

Article 2 – Objet de l'autorisation

Le bénéficiaire est autorisé à déroger à la destruction de 39 nids d'Hirondelle de fenêtre (*Delichon urbicum*), situés au refuge du Schnepfenried, dans la commune de Sondernach.

Article 3 – Conditions de la dérogation

La présente dérogation est délivrée sous réserve de la mise en œuvre des engagements pris par le bénéficiaire dans son dossier et notamment :

- La dépose des nids doit avoir lieu en période hivernale, avant le 31 mars, et avant que les nids ne soient occupés ;
- En compensation, 40 nids artificiels sont installés sur la même façade que les nids déposés. Les nouveaux nids seront implantés les uns à côté des autres sur la façade sous le débord. Les nids seront fixés sur une poutre d'environ 15cm qui sera placée, à cet effet tout le long de la façade. Les nids resteront ainsi protégés des intempéries.
- Afin de faciliter la colonisation des nouveaux nids, la peinture sera de couleur brun clair, couleur sensiblement identique à celle actuellement en sous face de la loggia.
- Un suivi annuel de la mesure compensatoire est mis en place pendant 2 ans, et transmis chaque année à la direction régionale de l'environnement, de l'aménagement et du logement du Grand Est, service eau biodiversité paysages.

Article 4 – Transmission des données

A) Localisation des mesures environnementales

Le pétitionnaire fournit au format numérique à la DREAL Grand Est, au plus tard 2 mois après le début des travaux, les éléments nécessaires au respect des dispositions de l'article L.163-5 du code de l'environnement.

Le pétitionnaire transmet :

- la « fiche projet » renseignée présentée dans la forme fixée à l'annexe 1 ;
- pour chaque mesure compensatoire prescrite dans le présent arrêté ou prévue dans le dossier de demande objet du présent arrêté : la « fiche mesure » renseignée présentée dans la forme fixée à l'annexe 2, ainsi que le fichier au format .zip de la mesure compensatoire (incluant la compression des fichiers .shx, .shp, .dbf, .prj, .qpj), obtenu à partir du gabarit QGIS disponible sur le site internet de la DREAL Grand Est.

La mise à jour des données de géolocalisation des mesures compensatoires sera fournie par le pétitionnaire, si nécessaire, au terme de la réalisation des mesures compensatoires prescrites.

B) Transmission des données brutes de biodiversité

Le pétitionnaire s'engage à transmettre les résultats des suivis écologiques au service de l'État en charge de la protection des espèces de la DREAL Grand-Est sous format informatique compatible

avec le standard régional Grand Est disponible sur le site internet de la DREAL Grand Est, ou à défaut la version 1.2.1 du standard national occurrence de taxon. Les données devront être fournies avec une géo-localisation au point (non dégradée). Elles alimenteront le Système d'information sur la nature et les paysages (SINP) avec le statut de données publiques. La transmission de ces données, par le bénéficiaire du présent arrêté, intervient au plus tard le 31 janvier de l'année suivant la collecte des données.

Article 5 – Durée et validité de l'autorisation

La présente dérogation est accordée jusqu'au 31 mars 2021.

Article 6 – Mesures de contrôle

La mise en œuvre des dispositions définies aux articles 3 et 4 du présent arrêté peut faire l'objet de contrôles par les agents chargés de constater les infractions mentionnées à l'article L.415-3 du code de l'environnement.

Article 8 – Sanctions

Le non-respect du présent arrêté est puni des sanctions définies à l'article L415-3 du code de l'environnement.

Article 8 – Modalités de recours

La présente décision est notifiée au pétitionnaire. Elle est également publiée au recueil des actes administratifs de la Préfecture du Haut-Rhin.

Les droits des tiers sont et demeurent expressément réservés.

Le présent arrêté peut faire l'objet d'un recours par le bénéficiaire, dans un délai de deux mois à compter de sa notification, auprès du Tribunal administratif de Strasbourg (31 avenue de la Paix, BP 51038, 67070 Strasbourg Cedex) ou sur le site www.telerecours.fr.

Article 9 – Exécution

Le Préfet du département du Haut-Rhin, le Directeur Régional de l'Environnement, de l'Aménagement et du Logement du Grand Est sont chargés, chacun en ce qui le concerne, de l'exécution du présent arrêté, qui sera publié au recueil des actes administratifs du département du Haut-Rhin.

Pour le Préfet et par délégation,
Pour le directeur régional de l'environnement de
l'aménagement et de logement
Le chef du service Eau, Biodiversité et Paysages

signé

Charles VERGOBBI

Fiche PROJET

Pour le remplissage de cette fiche, voir la notice d'utilisation disponible sur le site internet de la DREAL Grand Est : <http://www.grand-est.developpement-durable.gouv.fr/04-mesures-compensatoires-environnementales-r6916.html>

Données générales

Code projet¹

Nom du projet

Typologie/sous-typologie²

- Énergie (=NRJ)
 - Installations destinées à la production d'énergie hydroélectrique
 - Ouvrages de production d'électricité à partir de l'énergie solaire installés au sol
 - Installation en mer de production d'énergie
 - Lignes électriques aériennes très haute tension
 - Lignes électriques sous-marines
 - Canalisations d'eau chaude et vapeur d'eau
 - Canalisations destinées au transport de gaz inflammables, nocifs ou toxiques et CO2
 - Autres canalisations pour le transport de fluides
- Forages et mines (=FMI)
 - Forages
 - Exploitations minières
- Installations classées pour la protection de l'environnement (ICPE)
 - ICPE agro-alimentaires (=IAA)
 - ICPE élevages (=ELE)
 - ICPE carrières (=CAR)
 - ICPE industrielles (=IND)
 - ICPE déchets (=DEC)
 - ICPE méthanisation (=MET)
 - ICPE éolien (=PEO)
 - ICPE autre (=ICA)
- Installations nucléaires de base (=INB)
- Installations nucléaires de base secrètes (=INS)
 - INS
 - INS autre
 - Stockage déchets radioactifs
- Infrastructures de transport (=INF)
 - Voies ferroviaires (y compris ponts, tunnels et tranchées couvertes supportant des infrastructures ferroviaires)
 - Construction autoroutes et voies rapides
 - Construction route à 4 voies ou plus
 - Autres routes de plus de 10 km
 - Autres routes de moins de 10 km
 - Transports guidés de personnes
 - Aéroports
 - Autres
- Milieux aquatiques, littoraux et maritimes (=EAU)
 - Voies navigables
 - Ports et installations portuaires
 - Canalisation et régularisation des cours d'eau
 - Travaux, ouvrages et aménagements en zone côtière
 - Travaux de récupération de territoires sur la mer
 - Travaux de rechargement de plage
 - Travaux, ouvrages et aménagements

- 1 Le [CODEPROJET] est constitué des 3 lettres codifiant le type de projet concerné, repris dans la liste concernant la typologie/sous-typologie du projet ci-dessus : NRJ = Énergie, FMI = Forages et mines, IAA = ICPE agro-alimentaires, CAR = ICPE carrières, DEC = ICPE déchets, PEO = ICPE éolien, ELE = ICPE élevages, IND = ICPE industrielles, MET = ICPE méthanisation, ICA = ICPE autre, INB = Installations nucléaires de base, INS = Installations nucléaires de base secrètes, INF = Infrastructures de transport, EAU = Milieux aquatiques, littoraux et maritimes, FAL = Sécurisation de falaises, CRU = Travaux de protection contre les crues, URB = Travaux, ouvrages, aménagements ruraux et urbains, PNN = Travaux soumis à autorisation en cœur de parc national, AUT = Autre. Il est obligatoire et doit être reporté sur toute transmission de fichier informatique (cf. fichier compressé accompagnant la « fiche mesure »).
- 2 Inspirée du tableau en annexe de l'article R.122-2 du code de l'environnement, et complétée pour intégrer notamment les projets qui ne sont pas soumis au cas par cas ou à étude d'impact, mais qui peuvent néanmoins générer des mesures ERC.

- Récifs artificiels
- Projets d'hydraulique (agricoles, y compris projets d'irrigation et de drainage de terres)
- Dispositif de captage et de recharge artificielle des eaux souterraines
- Dispositifs de prélèvement des eaux en mer (et rejets en mer)
- Travaux, ouvrages et aménagements réalisés en vue de l'exploitation d'eau destinée à la consommation humaine dans une forêt de protection
- Barrages et autres installations destinées à retenir les eaux ou à les stocker
- Installation d'aqueducs sur de longues distances
- Ouvrages servant au transvasement des ressources hydrauliques entre bassins fluviaux
- Système de collecte et de traitement des eaux résiduaires
- Extraction de minéraux par dragage marin ou fluvial
- Stockage et épandage de boues et d'effluents

Sécurisation de falaises (=FAL)

Travaux de protection contre les crues (=CRU)

Travaux, ouvrages, aménagements ruraux et urbains (=URB)

- Travaux, constructions et opérations d'aménagement
- Villages de vacances et aménagements associés
- Aires de stationnement ouvertes au public, dépôts de véhicules et garages collectifs de caravanes ou de résidences mobiles de loisirs
- Terrains de camping et caravanage
- Pistes de ski, remontées mécaniques et installation d'enneigement
- Équipements sportifs, culturels ou de loisirs et aménagements associés
- Opérations d'aménagements fonciers agricoles et forestiers (AFAF)
- Projets d'affectation de terres incultes ou d'entendues semi-naturelles à l'exploitation agricole intensive
- Premiers boisements et déboisements en vue de la reconversion des sols
- Crématoriums

Travaux soumis à autorisation en cœur de parc national (=PNN)

Autre (à préciser) (=AUT) :

Description succincte du projet

État d'avancement

- Autorisé
 Cessation d'activité
 Annulé
 Partiellement autorisé

Nom du maître d'ouvrage

Adresse

Numéro SIRET

Commune(s) de localisation (Code Postal) Nom

<input type="text"/>	<input type="text"/>	<input type="text"/>	<input type="text"/>
<input type="text"/>	<input type="text"/>	<input type="text"/>	<input type="text"/>
<input type="text"/>	<input type="text"/>	<input type="text"/>	<input type="text"/>
<input type="text"/>	<input type="text"/>	<input type="text"/>	<input type="text"/>
<input type="text"/>	<input type="text"/>	<input type="text"/>	<input type="text"/>

Phase chantier

<u>Date de début du chantier</u> (format : jj/mm/aaaa)	<input type="text"/>	<u>Durée prévisionnelle du chantier</u> (en jour)	<input type="text"/>
<u>Date de mise en service</u> (format : jj/mm/aaaa)	<input type="text"/>	<u>Durée d'exploitation</u> (en jour)	<input type="text"/>

Montants prévisionnels (K€ TTC)

<u>De l'opération</u>	Minimal	<input type="text"/>	Maximal	<input type="text"/>
<u>Des mesures en faveur de l'environnement</u>	Minimal	<input type="text"/>	Maximal	<input type="text"/>

Nombre de mesures de compensation des atteintes à la biodiversité³ liées au projet :

Nombre de toutes les autres mesures liées au projet⁴ :

► La « fiche PROJET » doit être transmise au service instructeur au format .pdf. Son nom ne doit pas comporter d'espaces et suivre le format : « [CODEPROJET]_[NOMPROJET]_[AAAAMM].pdf⁵ ».

3 Le nombre de mesure(s) de compensation des atteintes à la biodiversité doit être obligatoirement renseigné. « On entend par biodiversité, ou diversité biologique, la variabilité des organismes vivants de toute origine, y compris les écosystèmes terrestres, marins et autres écosystèmes aquatiques, ainsi que les complexes écologiques dont ils font partie. Elle comprend la diversité au sein des espèces et entre espèces, la diversité des écosystèmes ainsi que les interactions entre les organismes vivants » (cf. article L.110-1 du code de l'environnement).

4 Les mesures autres que les mesures de compensation des atteintes à la biodiversité à comptabiliser sont : les mesures d'évitement, de réduction et d'accompagnement relatives aux milieux naturels (y compris biodiversité), au bruit (population et santé humaine), à l'air (terres, sol, eau, air et climat), aux paysages (biens matériels, patrimoine culturel et paysage), complétées de toutes les mesures de compensation autres que celles compensant les atteintes à la biodiversité.

5 [NOMPROJET] correspond au nom du projet sans espace, ni accent, ni mot de liaison, avec des majuscules à chaque début de mot le cas échéant. Il y a lieu de choisir un libellé pertinent à l'aide du ou des principaux mots clés du projet (projet, identification du pétitionnaire...). [AAAAMM] correspond à l'année et au mois (en chiffres) de remise du fichier au format .zip au service instructeur.

Annexe 2 : Fiche mesure

Grand Est	Mise à jour 11 avril 2019
Fiche MESURE n° <input type="text"/> / <input type="text"/>	

Pour le remplissage de cette fiche, voir la notice d'utilisation disponible sur le site internet de la DREAL Grand Est : <http://www.grand-est.developpement-durable.gouv.fr/04-mesures-compensatoires-environnementales-r6916.html>

Si mesure comprise dans un **dossier d'autorisation environnementale**, procédure embarquée concernée :

- Autorisation au titre de la loi sur l'eau (installations, ouvrages, travaux et activités ou « IOTA »)
- Déclaration au titre de la loi sur l'eau (IOTA)
- Autorisation au titre des installations classées pour la protection de l'environnement (ICPE)
- Enregistrement et déclaration d'une ICPE
- Dérogation à l'interdiction d'atteinte aux espèces et habitats protégés
- Autorisation de travaux en réserve naturelle nationale
- Autorisation de travaux en site classé
- Autorisation de défrichement
- Autorisation pour l'établissement d'éoliennes
- Autre (à préciser) :

Données informatiques

<u>Nom du fichier compressé associé¹</u>	<input type="text"/>	
<u>Référentiel utilisé pour la numérisation</u>	<input type="checkbox"/> PCI Image	<input type="checkbox"/> PCI Vecteur
	<input type="checkbox"/> BD PARCELLAIRE Image	<input type="checkbox"/> BD PARCELLAIRE Vecteur
	<input type="checkbox"/> BD Ortho 20 cm	<input type="checkbox"/> Autre (à préciser) : <input type="text"/>
<u>Année du référentiel utilisé</u>	<input type="text"/>	
<u>Commentaire sur la numérisation</u>	<input type="text"/>	

1 Le fichier compressé associé à la mesure doit être au format compressé « .zip » (incluant la compression des fichiers .shx, .shp, .dbf, .prj, .qpj) et est obtenu à partir du gabarit QGIS disponible sur le site internet de la DREAL Grand Est (<http://www.grand-est.developpement-durable.gouv.fr/04-mesures-compensatoires-environnementales-r6916.html>). Son nom ne doit pas comporter d'espace, et doit être dénommé en lettres capitales sur la forme « QGIS [CODEPROJET] [NOMPROJET] [AAAAMM] MESURE[N°ID].zip ». [CODEPROJET] est constitué des 3 lettres codifiant le type de projet concerné, repris dans la liste suivante : NRJ = Énergie, FMI = Forages et mines, IAA = ICPE agro-alimentaires, CAR = ICPE carrières, DEC = ICPE déchets, PEO = ICPE éolien, ELE = ICPE élevages, IND = ICPE industrielles, MET = ICPE méthanisation, ICA = ICPE autre, INB = Installations nucléaires de base, INS = Installations nucléaires de base secrètes, INF = Infrastructures de transport, EAU = Milieux aquatiques, littoraux et maritimes, FAL = Sécurisation de falaises, CRU = Travaux de protection contre les crues, URB = Travaux, ouvrages, aménagements ruraux et urbains, PNN = Travaux soumis à autorisation en cœur de parc national, AUT = Autre. Il est obligatoire et doit être reporté sur toute transmission de fichier informatique. [NOMPROJET] correspond au nom du projet sans espace, ni accent, ni mot de liaison, avec des majuscules à chaque début de mot le cas échéant. Il y a lieu de choisir un libellé pertinent à l'aide du ou des principaux mots clés du projet (projet, identification du pétitionnaire...). [AAAAMM] correspond à l'année et au mois (en chiffres) de remise du fichier au service instructeur. [N°ID] correspond à l'identifiant de la mesure indiqué dans le fichier compressé obtenu à partir du gabarit QGIS associé à la mesure (cf. champ « id »).

Données générales

Nom de la mesure²	<input type="text"/>
Numéro ID de la mesure³	<input type="text"/>
Classe	<input type="checkbox"/> Évitement <input type="checkbox"/> Réduction <input type="checkbox"/> Compensation <input type="checkbox"/> Accompagnement
Sous-catégorie⁴	<input type="text"/>
Champ ciblé	<input type="checkbox"/> Air <input type="checkbox"/> Faune et flore <input type="checkbox"/> Biens matériels <input type="checkbox"/> Habitats naturels <input type="checkbox"/> Bruit <input type="checkbox"/> Patrimoine culturel et archéologique <input type="checkbox"/> Continuités écologiques <input type="checkbox"/> Population <input type="checkbox"/> Eau <input type="checkbox"/> Sites et paysages <input type="checkbox"/> Équilibre biologique <input type="checkbox"/> Sols <input type="checkbox"/> Espaces naturels, agricoles, forestiers, maritimes ou de loisirs <input type="checkbox"/> Facteurs climatiques
Description de la mesure	<input type="text"/>
Mesure géolocalisable	<input type="checkbox"/> Oui <input type="checkbox"/> Non Si non, pourquoi ? <input type="text"/>

Dates de mise en œuvre

Date prescrite (format : jj/mm/aaaa)	<input type="text"/>	Durée prescrite (en jour)	<input type="text"/>
Date réelle (format : jj/mm/aaaa)	<input type="text"/>		
État d'avancement actuel	<input type="checkbox"/> En projet	<input type="checkbox"/> Mise en œuvre en cours	<input type="checkbox"/> Terminée
		<input type="checkbox"/> Réalisée	<input type="checkbox"/> Abandonnée

- 2 Le nom de la mesure doit être constitué d'un (ou plusieurs) mot(s) clé(s) permettant d'identifier facilement la mesure. Ce nom doit être identique à celui indiqué dans le fichier compressé de la mesure obtenu à partir du gabarit QGIS (cf. champ « nom »).
- 3 Le numéro ID de la mesure doit correspondre à l'identifiant de la mesure indiqué dans le fichier compressé obtenu à partir du gabarit QGIS associé à la mesure (cf. champ « id »).
- 4 Sous-catégorie (ou à défaut « catégorie ») correspond au champ « catégorie » renseigné dans le fichier compressé de la mesure obtenu à partir du gabarit QGIS, et doit être choisi à l'aide du guide d'aide à la définition des mesures ERC (Théma CGDD – janvier 2018) disponible à l'adresse : <https://www.ecologique-solaire.gouv.fr/sites/default/files/Th%C3%A9ma%20-%20Guide%20d%E2%80%99aide%20%C3%A0%20la%20d%C3%A9finition%20des%20mesures%20ERC.pdf> (cf. explications et illustrations en pages 56 et suivantes du guide). Conformément à la page 9 du guide précité, « tout élément susceptible d'enrichir cette classification [...] peut être transmis à l'adresse mail suivante : Idddpp2.Idddpp.Sesi.Cgdd@developpement-durable.gouv.fr ».

Suivi

Audit de chantier Bilan/CR de suivi Rapport fin de chantier

Modalités

Autre (à préciser) :

Coût (€ TTC)

Le cas échéant, commentaire sur l'efficacité de la mesure

Échéances

(format : jj/mm/aaaa)
et types de suivi prévus

Estimation financière de la mesure (K€ TTC)

Montant prévu

Montant réel

Le cas échéant, espèce(s) concernée(s) spécifiquement par la mesure
(en nom latin et nom vernaculaire – cf. site INPN : <https://inpn.mnhn.fr/accueil/index>)

Espèces animales protégées

Espèces végétales protégées

Commune(s) de localisation de la mesure (Code Postal) Nom

► La « fiche MESURE » doit être transmise au service instructeur au format .pdf. Son nom de fichier ne doit pas comporter d'espaces et suivre le format :

« [CODEPROJET]_[NOMPROJET]_[AAAAMM]_MESURE[N°ID].pdf».

► Possibilité de joindre en fichier au format .pdf tout document utile à la compréhension et la localisation de la mesure compensatoire (extrait étude d'impact, plan de gestion, schéma d'aménagement, etc.).

Chaque fichier joint doit être au format .pdf. Son nom ne doit pas comporter d'espaces et suivre le format : « [CODEPROJET]_[NOMPROJET]_[AAAAMM]_MESURE[N°MESURE]_PJ[N°PJ].pdf ».

Nombre de pièce(s) jointe(s) associée(s) à la fiche MESURE :



MINISTÈRE DE L'INTÉRIEUR

DIRECTION DÉPARTEMENTALE DE LA SÉCURITÉ PUBLIQUE DU HAUT-RHIN

ARRÊTÉ

du 10 mars 2020

portant modification de l'arrêté du 13 juillet 2017
portant subdélégation de signature
en matière d'ordonnancement secondaire délégué

LE PREFET DU HAUT-RHIN
Chevalier de la Légion d'Honneur
Officier de l'Ordre National du Mérite

VU le décret n°2004-374 du 29 avril 2004, relatif aux pouvoirs des préfets, à l'organisation et à l'action des services de l'Etat dans les régions et départements, notamment son article 44, modifié par décret n° 2008-158 du 22 février 2008,

VU l'arrêté préfectoral du 10 juillet 2017, portant délégation de signature en matière d'ordonnancement secondaire à M. Gérard MORENA, Commissaire Divisionnaire, Directeur départemental de la Sécurité Publique du Haut-Rhin, Commissaire central de Mulhouse,

VU l'arrêté préfectoral du 13 juillet 2017 modifié, portant subdélégation de signature en matière d'ordonnancement secondaire délégué,

VU l'avis favorable émis par M. le Préfet du Haut-Rhin,

ARRÊTÉ

Article 1 : l'article 4 de l'arrêté du 13 juillet 2017 est abrogé et remplacé par les dispositions suivantes

Article 4 : Subdélégation de signature est donnée à :

- Mme Virginie PERREY, commissaire divisionnaire de police, cheffe de la circonscription de sécurité publique de Colmar,
- M. Patrick FICTOR, commandant EF de police, chef de la circonscription de sécurité publique de Wittenheim,
- M. Bertrand MUESSER, commandant EF de police, chef de la circonscription de sécurité publique de Saint Louis
- M. Alain CUILIER, commandant EF de police, chef du service départemental du renseignement territorial.

à l'effet de signer, chacun pour ce qui concerne sa circonscription et son service les états de frais de déplacement et les états de frais de mission présentés par les agents placés sous leur autorité.

Article 2 : l'article 5 de l'arrêté du 13 juillet 2017 est abrogé et remplacé par les dispositions suivantes :

Article 5 : Subdélégation de signature est donnée à :

- Mme Valérie BICHINOT, commandant EF de police, adjoint à la cheffe de la circonscription de sécurité publique de Colmar
- Mme Olivia STOLZ, commandant de police, adjoint au chef de la circonscription de sécurité publique de Wittenheim,
- M. Bertrand LACK, commandant de police, adjoint au chef de la circonscription de sécurité publique de Saint Louis,
- M. Julien BRUDER, capitaine de police, adjoint au chef du service départemental du renseignement territorial.

à l'effet de signer, en cas d'absence ou d'empêchement de leur chef de circonscription respectif, ou chef de service et chacun pour ce qui concerne sa circonscription, ou son service, les états de frais de déplacement et les états de frais de mission présentés par les agents placés sous leur autorité.

Article 3 : l'article 6 de l'arrêté du 13 juillet 2017 est abrogé et remplacé par les dispositions suivantes :

Article 6 : Subdélégation de signature est donnée à :

- M. Steve MUNSCH, attaché d'administration, adjoint au chef de service de gestion opérationnelle,
- M. Laurent BOETSCH, adjoint administratif, responsable du bureau du budget,
- M. Olivier ETIENNE, adjoint administratif, gestionnaire budgétaire.

à l'effet de saisir les demandes d'achat dans CHORUS Formulaires, de contrôler et valider les demandes d'achats ainsi que de constater le service fait dans l'application.

Article 4 : le reste sans changement

Article 5 : Le directeur départemental de la sécurité publique du Haut-Rhin est chargé de l'exécution du présent arrêté, dont une copie sera transmise au directeur départemental des finances publiques et au préfet du Haut-Rhin. Il sera publié au recueil des actes administratifs de la préfecture du Haut-Rhin et affiché dans les locaux de la direction départementale de la sécurité publique pendant deux mois.

Fait à Mulhouse le

Pour le Préfet et par délégation,
Le Directeur départemental de la
Sécurité publique du Haut-Rhin

Gérard MORENA

Signé

PREFECTURE DU HAUT-RHIN

DEPARTEMENT DU HAUT-RHIN

LE PREFET

LA PRESIDENTE

DSOL ARRÊTÉ

N° 2020/0001 du 18 FEV. 2020

N° _____ du 10 MARS 2020

**PORTANT NOMINATION DES MEMBRES DE LA
COMMISSION DES DROITS ET DE L'AUTONOMIE DES PERSONNES HANDICAPEES
DU HAUT-RHIN (CDAPH)**

LE PREFET DU HAUT-RHIN ET
LA PRESIDENTE DU CONSEIL DEPARTEMENTAL DU HAUT-RHIN

- VU l'article L.241-5 et l'article R.241-24 du Code de l'action sociale et des familles,
- VU les propositions des administrations et organismes concernés,
- VU la convention constitutive du GIP MDPH,

ARRETENT

Article 1^{er} : le présent arrêté abroge à la date 31 mars 2020, l'arrêté n°2019-0004 du 1^{er} janvier 2020,

Article 2 : la composition de la Commission des Droits et de l'Autonomie est fixée comme suit :

1°) Quatre représentants du Département, désignés par la Présidente du Conseil départemental ;

Titulaires

Suppléants

Madame Karine PAGLIARULO
Conseillère départementale du canton de Guebwiller

Madame Martine DIETRICH
Conseillère départementale du canton de Colmar 1

Madame Betty MULLER
Conseillère départementale du canton d'Ensisheim

Madame Fabienne ORLANDI
Conseillère départementale du canton de Masevaux

Monsieur Jean-Yves RUETSCH
Chef du service de l'Aide Sociale à l'Enfance (ASE)

Madame le Dr Marie Pierre FAHRNER
Médecin Chef adjoint, responsable enfance, santé et modes de garde (PMI)

Monsieur Jean-François CAILLERET
Adjoint au chef de Service de l'Aide Sociale à l'Enfance (ASE)

Madame le Dr Isabelle MAGNIEN
Médecin Chef de la Direction de l'Autonomie

Madame Cécile FAESSEL
Chargée de mission à la Direction de l'Autonomie

Madame Bernadette SCHNAEBELE
Chargée de mission à la Direction de l'Autonomie

Madame Marie-Edith BOVALO-MEYER
Cheffe du service Prestations d'Aides sociales

2°) Quatre représentants de l'Etat ;

- a) Le Directeur Départemental de la Cohésion Sociale et de la Protection des Populations (DDCSPP) ou son représentant ;
- b) Le représentant de l'Unité Territoriale de la Direction Régionale des Entreprises, de la Concurrence, de la Consommation, du Travail et de l'Emploi (DIRECCTE) – UT 68 ;
- c) L'Inspecteur d'Académie, Directeur des Services Départementaux de l'Education Nationale ou son représentant ;
- d) Le représentant de la Direction Générale de l'Agence Régionale de la Santé (DGARS).

3°) Deux représentants des Organismes d'Assurance Maladie et de Prestations Familiales proposés conjointement par le Directeur Régional de la Jeunesse, des Sports et de la Cohésion Sociale (DRJSCS) et la Direction Régionale des Entreprises, de la Concurrence, de la Consommation, du Travail et de l'Emploi (DIRECCTE) – UT 68 ;

Titulaires	Suppléants
Madame Véronique CHAIGNEAU Caisse Primaire d'Assurance Maladie du Haut-Rhin	Monsieur Dominique STEIGER Caisse Primaire d'Assurance Maladie du Haut-Rhin
	Monsieur Raphaël KEMPF Caisse Primaire d'Assurance Maladie du Haut-Rhin
Madame Isabelle WELFERT Administrateur Caisse d'Allocations Familiales du Haut-Rhin	Madame Virginie SELLGE Administrateur Caisse d'Allocations Familiales du Haut-Rhin

4°) Deux représentants des organisations syndicales proposés par le Représentant de la Direction Régionale des Entreprises, de la Concurrence, de la Consommation, du Travail et de l'Emploi (DIRECCTE) – UT 68 ;

Titulaires

Suppléants

Employeurs :

Monsieur Fernand HEINIS
Président de la Corporation des Installateurs Chauffage
Sanitaire
3 rue Emmanuel Lang
68640 WALDIGHOFFEN

Madame Agnès GERBER-HAUPERT
Directrice Action et Compétence
140 rue du Logelbach
68000 COLMAR

Monsieur Roland HILLMEYER
CGPME
50 rue de la Plaine
68120 PFASTATT

Salariés :

Monsieur Robert PAPAI
101 avenue du Général de Gaulle
68000 COLMAR

M. Olivier BECK
8 rue Principale
68500 BERGHOLTZ ZELL

Madame Marie Odile GOETZ
4 rue des Primevères
68280 ANDOLSHEIM

5°) Un représentant des associations de parents d'élèves proposé par l'Inspecteur d'Académie, Directeur des Services Départementaux de l'Education nationale ;

Titulaire

Suppléant

Monsieur Paul MILLEMANN
Représentant de l'Association des Parents d'Elèves de
l'Enseignement Public (APEPA)

Madame Fabienne SCHWARZROCK-LECONTE
Représentante de la Fédération des Parents d'Elèves de
l'Enseignement Public (PEEP)

Monsieur Mohammed AMMI
Représentant de la Fédération des conseils de parents
d'élèves des écoles publiques (FCPE)

6°) Sept membres proposés par le Directeur de la Direction Départementale de la Cohésion Sociale et de la Protection des Populations (DDCSPP) parmi les personnes présentées par les associations de personnes handicapées et de leurs familles :

Titulaires

Suppléants

Monsieur Serge MOSER
Président de l'Union Départementale des Associations
de Parents et Amis de Personnes Handicapées
(UDAPEI)

Monsieur Jean-Marc KELLER
Représentant de l'Association Frontalière des Amis et
Parents de Personnes Handicapées Mentales (AFAPEI)
de Bartenheim

Madame Monique FLEURY
Représentante de l'APEI de Hirsingue

Monsieur René RITTER
Représentant de l'Association « Au fil de la vie »

Monsieur Prinio FRARE
Président de l'Association « Les Papillons Blancs »

Madame Marie-Claude PUCHE
APEI du Sundgau

Monsieur Jean Luc LEMOINE
Administrateur de l'Association « Les Papillons
Blancs »

Monsieur Richard THOMAS
Administrateur « des Papillons Blancs »

Madame le Dr Anne PASSADORI
Centre de Réadaptation de Mulhouse
Réseau Haut-Rhinois pour l'Autonomie des Personnes
Handicapées (RAPH)

Madame Evelyne LAMON
Directrice Handicap
SAVS SAMSAH ALISTER

Madame Marie Dominique BAILLY
Association AIR

Dr Marie-Madeleine LECLERCQ
Directeur Médical du pôle MPR et rhumatologie du
GHRMSA

Madame Nathalie PRUNIER
Présidente de l'Association Schizo-Espoir

Monsieur Paul FRANK
Président de l'Association Als'Asperger

Monsieur Dominique MENY
Membre de l'association Schizo Espoir

Monsieur François MULLER
Délégué 68 de l'UNAFAM

Monsieur Bernard DEVILLE
Délégation Départementale de l'APF
Représentant régional de l'Association APF France
Handicap

Monsieur Alain GREDER
Membre de l'association APF France Handicap

Monsieur Jacques PETER
Membre de l'association APF France Handicap

Monsieur Marc LAMBA
Membre de l'association APF France Handicap

Madame Nathalie JEKER WASMER
Directrice Générale « Le Phare »

Monsieur Jérôme BOUILLET
Directeur adjoint « Le Phare »

Madame Doris STEIB
Collectif des Associations de Personnes Déficiences
Auditives du Haut-Rhin (CAPDA)

Madame Caroline RIBEIRO
Collectif des Associations de Personnes Déficiences
Auditives du Haut-Rhin (CAPDA)

Monsieur Sirim DURMAZ
Collectif des Associations de Personnes Déficiences
Auditives du Haut-Rhin (CAPDA)

7°) Un membre du Conseil Départemental de la Citoyenneté et de l'Autonomie (CDCA) désigné par ce Conseil :

Titulaire	Suppléant
Madame Christel PROUST Représentante de l'association Amitiés Autisme	Monsieur Frédéric SEILER Représentant de la Fédération des Etablissements Hospitaliers et d'Aide à la Personne
	Madame Evelyne RUE Représentante du Syndicat Force Ouvrière au sein du Centre de Repos et de Soins de Colmar
	Monsieur Eric LANG Représentant de l'Association Au Fil de la Vie

8°) Deux représentants des organismes gestionnaires d'établissements ou de services pour personnes handicapées sur proposition ;

- de la Présidente du Conseil départemental :

Titulaire	Suppléants
Monsieur Tom CARDOSO Directeur Général Centre de Réadaptation de Mulhouse (CRM)	Monsieur Charles LUTTRINGER Directeur du Centre d'Action Médico-Sociale Précoce (CAMSP)
	Monsieur Daniel KUNTZ Directeur Adjoint Directeur des Centres d'Orientation et Rééducation Professionnelle (CRM)

- du Directeur de la Direction Départementale de la Cohésion Sociale et de la Protection des Populations (DDCSPP) :

Titulaire	Suppléants
Monsieur François GILLET Directeur Général de l'Association Marguerite Sinclair	Monsieur Daniel FINCK Directeur de l'Institut Thérapeutique Educatif et Pédagogique (ITEP) « La Forge » à Wintzenheim
	Madame Elisabeth MORLOT Directrice de l'Institut St Joseph à Guebwiller

Article 3 : Le présent arrêté est publié au Recueil des Actes Administratifs de la Préfecture et au Bulletin d'Information Officiel du Département.

Article 4 : Le présent arrêté entre en vigueur à compter du 31 mars 2020.

Le Préfet du Haut-Rhin

Pour le Préfet,
et par délégation,
Le Secrétaire Général

signé : Jean-Claude GENEY

La Présidente du Conseil départemental
du Haut-Rhin

signé

Brigitte Klinker

PRÉFET DU HAUT-RHIN

Direction Interdépartementale des Routes – Est
Secrétariat Général – Bureau des Affaires Juridiques

ARRÊTÉ

n°2020/DIR-Est/DIR/SG/BAJ/68-02 du 01/03/2020

Portant subdélégation de signature par Monsieur Erwan LE BRIS,
Directeur Interdépartemental des Routes – Est,
relative aux pouvoirs de police de la circulation sur le réseau routier national,
aux pouvoirs de police de la conservation du domaine public routier national,
aux pouvoirs de gestion du domaine public routier national,
et au pouvoir de représentation de l'État devant les juridictions
civiles, pénales et administratives

LE DIRECTEUR DE LA DIRECTION INTERDEPARTEMENTALE DES ROUTES – EST,

Vu le décret n°2004-374 du 29/04/2004 modifié, relatif aux pouvoirs des préfets, à l'organisation et à l'action des services de l'État dans les régions et les départements ;

Vu l'arrêté portant délégation de signature du 16 juillet 2019, pris par le Préfet du Haut-Rhin, au profit de Monsieur Erwan LE BRIS, en sa qualité de Directeur Interdépartemental des Routes – Est ;

Sur proposition de Monsieur le Secrétaire Général de la Direction Interdépartementale des Routes – Est ;

ARRÊTE

ARTICLE 1 : Subdélégation pleine et entière est accordée par Monsieur Erwan LE BRIS, Directeur Interdépartemental des Routes – Est, pour tous les domaines référencés sous l'article 2, ci-dessous, au profit de :

- **Monsieur Philippe THIRION**, directeur adjoint ingénierie
- **Monsieur Thierry RUBECK**, directeur adjoint exploitation

ARTICLE 2 : En ce qui concerne le département du Haut-Rhin, subdélégation de signature est accordée par Monsieur Erwan LE BRIS, Directeur Interdépartemental des Routes – Est, au profit des agents identifiés sous le présent article, à effet de signer, dans le cadre de leurs attributions, les décisions suivantes :

A – Police de la circulation :

Mesures d'ordre général :

- A1 :** Instruction des mesures d'interdiction et de réglementation de la circulation à l'occasion de travaux routiers sur le réseau routier national non concédé (signature par le Préfet), hors chantiers courants couverts par l'arrêté permanent en vigueur. (*Article R411-5 et R411-9 du CDR – Arrêté du 02 juillet 2009 – Décret n°2005-1499 du 05 décembre 2005*)
- A2 :** Police de la circulation (hors autoroutes) pour prendre toutes mesures d'urgence ou de court terme nécessitant de déroger aux arrêtés permanents portant réglementation de la police de circulation (Hypothèse couvertes : accident, pollution, etc.). (*Arrêté n°20131920010 (A35) – Arrêté n°20131840001 (A36) – Arrêté n°20131840002 (RN59) – Arrêté n°20131840003 (RN66) – Arrêté n°20131840004 (RN83)*)
- A3 :** Délivrance des permis de stationnement hors agglomération. Avis sur les permis de stationnement délivrés par les Maires en agglomération. (*Article L113-2 modifié du CVR*)

Circulation sur les autoroutes :**A4 :** *Non délégué***A5 :** Autorisation de circulation de matériels de travaux publics sur autoroutes. *(Article R421-2 du CDR)***A6 :** Dérogation temporaire ou permanente aux règles d'interdiction d'accès aux autoroutes non concédées (voies express) à certains matériels et au personnel nécessaire à l'exécution de travaux et appartenant à la DIR – Est, à d'autres services publics ou à des entreprises privées. *(Article R432-7 du CDR)***Signalisation :****A7 :** Désignation des intersections dans lesquelles le passage des véhicules est organisé par des feux de signalisation lumineux ou par une signalisation spécifique. *(Article R411-7 modifié du CDR)***A8 :** Autorisation d'implantation de signaux d'indication pour les associations et organismes sans but lucratif. *(Article R418-3 du CDR)***A9 :** Dérogation à l'interdiction de publicité sur aires de stationnement et de services. *(Article R418-5 du CDR)***A10 :** *Non délégué***A11 :** *Non délégué***Barrière de dégel – Circulation sur les ponts – Pollution :****A12 :** Établissement et réglementation des barrières de dégel sur les routes nationales, et autorisation de circuler malgré une barrière de dégel. *(Article R411-20 modifié du CDR)***A13 :** Réglementation de la circulation sur les ponts. *(Article R422-4 modifié du CDR)*

Agents	Fonctions	A1	A2	A3	A4	A5	A6	A7	A8	A9	A10	A11	A12	A13
Colette LONGAS	Chef SPR	x	x	x		x	x	x	x	x			x	x
Florian STREB	Adjoint Chef SPR	x	x	x		x	x	x	x	x			x	x
Hugues AMIOTTE	Chef DES	x		x		x	x	x	x	x			x	x
Poste vacant	Adjoint Chef DES	x		x		x	x	x	x	x			x	x
Jean-François BEDEAUX	Chef DEB	x		x		x	x	x	x	x			x	x
Ronan LE COZ	Chef DEM	x		x		x	x	x	x	x			x	x
Antoine OSER	Chef District Strasbourg			x			x							
Jean-Claude MOITRIER	Adjoint Chef District Strasbourg			x			x							
Karim BEN AMER	Chef District Mulhouse			x			x							
Christophe DOUCET	Adjoint Chef District Mulhouse			x			x							
Sébastien DELBIRANI	Chef District Metz			x			x							
Vincent DENARDO	Chef District Remiremont			x			x							
Rachid OMARI	Chef District Nancy			x			x							
Franck ESMIEU	Chef District Besançon			x			x							
Jean-François BERNAUER-BUSSIER	Chef District Vitry-le-François			x			x							

B – Police de la conservation du domaine public et répression de la publicité :

- B1 :** Commissionnement des agents de l'équipement habilités à dresser des procès-verbaux pour relever certaines infractions à la police de conservation du domaine public routier et certaines contraventions au code de la route. (*Articles L116-1 et suivants du CVR et L130-4 modifié du CDR – Arrêté du 15/02/1963*)
- B2 :** Répression de la publicité illégale. (*Article R418-9 du CDR*)

Agents	Fonctions	B1	B2
Colette LONGAS	Chef SPR	x	x
Florian STREB	Adjoint Chef SPR	x	x
Mickaël VILLEMIN	SG	x	
Marie-Laure DANIEL	RH	x	
Hugues AMIOTTE	Chef DES		x
Poste vacant	Adjoint chef DES		
Ronan LE COZ	Chef DEM		x
Jean-François BEDEAUX	Chef DEB		x

C – Gestion du domaine public routier national :

- C1 :** Permissions de voirie. (*Code du domaine de l'État – Article 53 modifié*)
- C2 :** Permission de voirie : cas particuliers pour :
- les ouvrages de transport et de distribution d'énergie électrique
 - les ouvrages de transport et de distribution de gaz
 - les ouvrages de télécommunication
 - la pose de canalisation d'eau, de gaz, d'assainissement.
- (*Articles L113-2 à L113-7 modifiés du CDR – Articles R113-2 à R113-11 modifiés du CDR*)
- C3 :** Pour les autorisations concernant l'implantation de distributeurs de carburants ou de pistes d'accès aux distributeurs sur le domaine public et sur terrain privé. (*Circulaire TP n°46 du 05/06/1956 et n°45 du 27/03/1958 – Circulaire Interministérielle n°71-79 du 26/07/1971 et n°71-85 du 26/08/1971 – Circulaire TP n°62 du 06/05/1954, n°5 du 12/01/1955, n°66 du 24/08/1960, n°60 du 27/06/1961 – Circulaire n°69-113 du 06/11/1969 – Circulaire n°5 du 12/01/1955 – Circulaire n°86 du 12/12/1960*)
- C4 :** Délivrance, renouvellement et retrait des autorisations d'emprunt ou de traversées à niveau des routes nationales par des voies ferrées industrielles. (*Circulaire n°50 du 09/10/1958*)
- C5 :** Dérogations interdisant la pose, à l'intérieur des emprises des autoroutes, de canalisations aériennes ou souterraines longitudinales. (*Article R122-5 modifié du CVR*)
- C6 :** *Non délégué*
- C7 :** Délivrance des alignements et reconnaissance des limites des routes nationales. (*Article L112-1 modifié – Article L112-2 – Article L112-3 modifié – Articles L112-4 à L112-7 du CVR – Article R112-1 modifié – Article R112-2 – Article R112-3 modifié du CVR*)
- C8 :** Conventions relatives à la traversée du domaine public autoroutier non concédé par une ligne électrique aérienne. (*Décret n°56-1425 du 27/12/1956 – Circulaire n°81-13 du 20/02/1981*)
- C9 :** *Non délégué*
- C10 :** Convention d'entretien et d'exploitation entre l'État et un tiers.
- C11 :** Avis sur autorisation de circulation pour les transports exceptionnels et pour les ensembles de véhicules comportant plus d'une remorque. (*Article n°8 de l'arrêté du 04/05/2006 modifié*)
- C12 :** Signature des transactions : protocoles d'accord amiable pour le règlement des dégâts au domaine public routier, des dommages de travaux publics, des défauts d'entretien et des accidents de la circulation. (*Article n°2044 et suivants modifiés du Code Civil*)
- C13 :** *Non délégué. Compétence du Préfet coordonnateur des itinéraires routiers Est, en référence à l'instruction gouvernementale du 29 avril 2014.*

Agents	Fonctions	C1	C2	C3	C4	C5	C6	C7	C8	C9	C10	C11	C12	C13
Colette LONGAS	Chef SPR	x		x		x					x			
Florian STREB	Adjoint Chef SPR	x		x		x					x			
Denis VARNIER	Chef CGP	x		x		x					x			
Hugues AMIOTTE	Chef DES	x	x		x			x	x			x	x	
Poste vacant	Adjoint Chef DES	x	x		x			x	x			x	x	
Jean-François BEDEAUX	Chef DEB	x	x		x			x	x			x	x	
Ronan LE COZ	Chef DEM	x	x		x			x	x			x	x	
Antoine OSER	Chef District Strasbourg		x		x			x						
Jean-Claude MOITRIER	Adjoint Chef District Strasbourg		x		x			x						
Karim BEN AMER	Chef District Mulhouse		x		x			x						
Christophe DOUCET	Adjoint Chef District Mulhouse		x		x			x						
Sébastien DELBIRANI	Chef District Metz		x		x			x						
Vincent DENARDO	Chef District Remiremont		x		x			x						
Rachid OMARI	Chef District Nancy		x		x			x						
Franck ESMIEU	Chef District Besançon		x		x			x						
Jean-François BERNAUER-BUSSIER	Chef District Vitry-le-François		x		x			x						

D – Représentation devant les juridictions :

- D1 :** Actes de plaidoirie et présentation des observations orales prononcées au nom de l'État devant les juridictions civiles, pénales et administratives sous réserve des obligations de représentation obligatoire par avocat, y compris ceux liés aux mesures d'expertise. (*Code de la justice administrative – Code de la procédure civile – Code de la procédure pénale*)
- D2 :** Réplique immédiate en cas d'apport de moyens nouveaux en cours de contradictoire à l'occasion des procédures d'urgence devant les tribunaux administratifs. (*Code de la justice administrative – Code de la procédure civile – Code de la procédure pénale*)
- D3 :** Dépôt, en urgence, devant le juge administratif de documents techniques, cartographiques, photographiques, etc, nécessaires à la préservation des intérêts défendus par l'État ou toute production avant clôture d'instruction. (*Code de la justice administrative – Code de la procédure civile – Code de la procédure pénale*)
- D4 :** Mémoire en défense de l'État, présentation d'observations orales et signature des protocoles de règlement amiable dans le cadre des recours administratifs relatifs aux missions, actes, conventions et marchés publics placés sous la responsabilité de la DIR – Est. (*Code de justice administrative – Articles n°2044 et suivants modifiés du Code Civil*)

Agents	Fonctions	D1	D2	D3	D4
Mickaël VILLEMEN	SG	x	x	x	
Lydie WEBER	SGA - Chef BAJ	x	x	x	
Christèle ROUSSEL	BAJ	x	x	x	
Véronique DUVAUCHEL	BAJ	x	x	x	

ARTICLE 3 : En cas d'absence ou d'empêchement des fonctionnaires désignés sous l'article 2 du présent arrêté, la subdélégation de signature qui leur est confiée par le-dit article sera exercé par l'agent chargé de leur intérim.

ARTICLE 4 : Le présent arrêté emporte abrogation de l'**arrêté n°2020/DIR-Est/DIR/SG/BAJ/68-01 du 30/12/2019**, portant subdélégation de signature, pris par Monsieur Erwan LE BRIS, Directeur Interdépartemental des Routes Est.

ARTICLE 5 : Monsieur le Secrétaire Général de la Préfecture et Monsieur le Directeur Interdépartemental des Routes Est sont chargés, chacun en ce qui le concerne, de l'exécution du présent arrêté dont une copie sera adressée au Directeur Départemental des Finances Publiques du Haut-Rhin, pour information.

Le présent arrêté sera publié au Recueil des Actes Administratifs du département et prendra effet au lendemain de sa publication.

Le Directeur Interdépartemental des Routes Est

SIGNÉ

Erwan LE BRIS

Arrêté n° 2020/G-38

portant composition du jury et désignation des concepteurs de sujets, correcteurs et examinateurs de l'examen d'Adjoint Territorial d'Animation Principal de 2^{ème} classe – session 2020

Le Vice-Président,

- VU la loi n° 83-634 du 13 juillet 1983 modifiée, portant droits et obligations des fonctionnaires ;
- VU la loi n° 84-53 du 26 janvier 1984 modifiée, portant dispositions statutaires relatives à la fonction publique territoriale ;
- VU le décret n° 2006-1693 du 22 décembre 2006 portant statut particulier du cadre d'emplois des adjoints territoriaux d'animation ;
- VU le décret n° 2007-116 du 29 janvier 2007 fixant les modalités d'organisation de l'examen professionnel prévu à l'article 10 du décret n° 2006-1693 du 22 décembre 2006 portant statut particulier du cadre d'emplois des adjoints territoriaux d'animation ;
- VU le décret n° 2013-593 du 5 juillet 2013 relatif aux conditions générales de recrutement et d'avancement de grade et portant dispositions statutaires diverses applicables aux fonctionnaires de la fonction publique territoriale ;
- VU l'arrêté n° 2019/G-93 portant ouverture de l'examen d'Adjoint Territorial d'animation Principal de 2^{ème} classe – session 2020 en date du 11 septembre 2019 ;
- VU le tirage au sort des représentants du personnel pour les jurys de concours et examens, effectué lors de la séance du 7 décembre 2019 de la Commission Administrative Paritaire de catégorie C placée auprès du Centre de gestion du Haut-Rhin ;

ARRÊTE

Art. 1 : Sont désignés en tant que membres du jury :

Collège des élus :

- M. Michel WILLEMANN, Président de la Communauté de Communes Sundgau, Vice-Président du Centre de gestion du Haut-Rhin, Président du jury,
- Mme Monique MARTIN, Adjoint au Maire de Munster, Vice-Présidente du Jury.

Collège des fonctionnaires :

- Mme Annick BRAESCH, attachée territoriale principale au Centre de gestion du Haut-Rhin,
- M. Fabrice LATRA, Rédacteur territorial, ville de Soultz.

Collège des personnalités qualifiées :

- M. Salvatore ARMENIA, animateur ppal de 1^{ère} classe - Ville de Colmar.
- M. Thierry JACQUAT, animateur ppal de 1^{ère} classe - Communauté de communes de la vallée de Munster.

Art. 2 : Le sujet sera proposé par le Centre de gestion du département de l'Aube (10).

Art. 3 : Sont désignés en tant que correcteurs :

M. Salvatore ARMENIA	Animateur ppal 1 ^{ère} classe – Ville de Colmar
M. Thierry JACQUAT	Animateur ppal 1 ^{ère} classe – Communauté de communes de la vallée de Munster.

Art. 4 : Sont désignés en tant qu'examineurs :

Mme Monique MARTIN	Adjointe au Maire à Munster, Vice-Présidente du jury.
M. Salvatore ARMENIA	Animateur P ^{al} de 1 ^{ère} classe - Ville de Colmar.
M. Thierry JACQUAT	Animateur P ^{al} de 1 ^{ère} classe - Communauté de communes de la vallée de Munster.

Art. 5 : Le présent arrêté sera :

- transmis à Monsieur le Préfet du Haut-Rhin,
- publié sur le site internet du Centre de gestion du Haut-Rhin,
- affiché au Centre de gestion du Haut-Rhin,
- publié au Recueil des actes administratifs du Département du Haut-Rhin.

Fait à Colmar, le 10 mars 2020

« Signé »

Michel WILLEMANN
Président de la Communauté de Communes Sundgau

Arrêté n° 2020/G-39
fixant la liste des candidats admis à se présenter au concours
d'Adjoint Administratif Territorial Principal de 2^{ème} classe – session 2020

Le Vice-Président,

- VU** la loi n° 83-634 du 13 juillet 1983 modifiée, portant droits et obligations des fonctionnaires ;
- VU** la loi n° 84-53 du 26 janvier 1984 modifiée, portant dispositions statutaires relatives à la fonction publique territoriale ;
- VU** le décret n° 2006-1690 du 22 décembre 2006 portant statut particulier du cadre d'emplois des adjoints administratifs territoriaux ;
- VU** le décret n° 2007-109 du 29 janvier 2007 fixant les conditions d'accès et les modalités d'organisation des concours pour le recrutement des adjoints administratifs ;
- VU** le décret n° 2013-593 du 5 juillet 2013 relatif aux conditions générales de recrutement et d'avancement de grade et portant dispositions statutaires diverses applicables aux fonctionnaires de la fonction publique territoriale ;
- VU** l'arrêté n° 2019/G-92 du 11 septembre 2019 portant ouverture du concours d'Adjoint Administratif Territorial Principal de 2^{ème} classe - session 2020 ;
- VU** les candidatures enregistrées par le Centre de gestion du Haut-Rhin ;

ARRÊTE

Art. 1 : La liste des candidats admis à se présenter à la session 2020 du concours d'adjoint administratif territorial principal de 2^{ème} classe est arrêtée comme suit :

Concours externe

ABBASSI Dounia	BERGER Aurélie	CARRIERE Amandine
ACHAT Jennifer	BERTHIER Jean-Charles	CHAMBAULT Frédéric
AKAMBA MONTI Marie Francette	BERTHIER Nathalie	CHAPEYRON Emilie
ALAN Gulcan	BLAISE Maite	CHARLES Anaïs
ANDRIEUX Aurore	BLEC Adeline	CHASSIGNOL Johann
ANSEL Mariline	BONTEMPS Sophie	CLEMENT Séverine
AY Hatice	BOUGÉ FAVRE Alicia	COMPAGNON Marlène
BACHELET Julie	BOUMELAHA Kheira	COURAGEUX Eve
BAHAIN-OIRY Muriel	BOURDON Audrey	CRAGNOLINI-LARUE Marie- Emmanuella
BANGEL Emeline	BOURELLY Morgane	D'ALMEIDA Audrey
BARADI Siham	BRANCART Julien	DEHIMI Amina
BARRET Elodie	BRAULT Olivier	DELFOUR Tiffany
BASSIERE Aurore	BRU Déhémy	DELHAY Marion
BELFOUL Khadidja	BRUCKER Céline	DESCHARMES Jenny
BELIN Damien	BRUNEL-PRETET Magali	DEFETES Elodie
BENSALAH Ranya	CARABIN Maëlle	DIAS Sandra
	CARPENTIER Elodie	

DIETSCH Christelle
DNIDANE Marieme
DONDELA Laëtitia
DUPONT Marie-Odile
DURANDIN Rachelle
DZIURA Mélanie
EDEL Marie-Nathalie
ETENNA Leïla
FARINA Julie
FAYE Annelise
FEDERICO Laetitia
FUSSLER Peggy
GABORIT Philippe
GARNIER Chloé
GARNIER RONNEL
Emmanuelle
GAUTHEROT Anais
GERARD Julien
GERVASONI Céline
GIRAUD Elodie
GLUNTZ Carole
GONNEAU Anne-Sophie
GONZALEZ Julien
GOUJON Audrey
GRILLET Magali
GRIVAUX Sandrine
GROSSMANN Valérie
GUERIN Géraldine
GUETAL Yannick
HAENSLER Christelle
HANUSA Nadia
HARRAULT Sabrina
HAUMESSER-NAVARRO
Pauline
HECHINGER Thibaut
HEITZMANN Valérie
HEMMERLIN Elodie
HINDERER Christelle
HOFFARTH Alison
JACOB Mélissa
JACQUELIN Agathe
JANKOWIAK Aurélie
JOBY Benjamin
JOURDA PITAUD Sophie
JULLIEN-MARTIN Laura

JUNG Elena
KAPPLER Noée
KATZ Alain
KAUFFMANN Elodie
KELTOUM Intissar
KESSENHEIMER Andréa
KHALIFI Iman
KHELIL Elodie
KONDASINGHE Thilini
KUENEMANN Colette
LAMBLOT Aude
LANCIAUX Rosine
LEBEAU Carole
LENFANT Flavien
LINDENBERGER Samantha
MALHERBES Chloé
MANCEAU Emilie
MAPELLI Virginia
MARCHAND Antoine
MARCHAND Guillaume
MARTIN Mathilde
MASSOT Solène
MAURER Cindy
MELCHERS Cynthia
MENAGER Loriane
MEYER Célia
MICHOT Alexandra
MICLO Anaïs
MOINE Sophie
MORLOT Perrine
MULLER Marine
NGO MBOGUE Catherine
NOTIN Mickael
OUDET Jessica
OWUSU Nousirate
OZEL Hilal
PACOREL Fabienne
PAILLARD Fabrice
PERRIN Florine
PERROT Sabine
PETER Perrine
PICHENOT Aurore
PONSOT Vanessa
PRAT-BELIARD Edwige
REFAIT Cécile

REIG Anne
RKILA Salma
ROBERT Shadé
SABIH Ounida
SAINT-DIZIER Gwendoline
SALOMON Isabelle
SANTORO Rosalie
SAUVAGEOT Élodie
SAÏNDA Justine
SCHAEFFER Prisca
SCHELLINGER Isabelle
SCHWARTZ Angélique
SCHWARTZ Elodie
SEBASTIA Mélina
SERRE Carine
SITTERLÉ Chloé
SORDILLON Marie
SPRINGINSFELD Anne
STANGL Laetitia
STEHLY Béatrice
STITI Naima
STITI Reda
STUDLE Estelle
SZULC Nicolas
TAILLEBOSQ Nathalie
TALEB BENDIAB Hadja
THOMAS Christine
TOUNKARA Aissetou
TRAVERS Sophie
TRUCHOT Laëtitia
TSCHANTRE Hélène
TURKBEN Hülya
VERSCHELDE Alain
VIALLET Isabelle
VIGNERON Jonathan
VILLANI Marie-Jo
VIRON Barbara
WAGNER Hélène
WEIDNER Claire
WUEST Sylvie
ZACHER Marie
ZIMMER Alina
ZURKINDEN Flore

Concours interne

ALEXANDRE Isabelle
ALMEIDA Elodie
ASLAN Ozgur
AUGENDRE Julie
AYDIN Necmettin
BACHELEY Marine

BAGROWSKI Audrey
BAHMAD Fatima
BAKRIM Ferdaous
BARROS Amélia
BAUR Anne-Laure
BEN BACHA Marlene

BEN REGUIGA Noura
BERNIGAUD Veronique
BEYRIBEY Rachel
BIDALOT Clotilde
BLASUTTO Celine
BOCQUEL Sabrina

BOLAND Sylvie
BONGIOVANNI Anne-Charlotte
BOUCHARD Helene
BOUSKSOU Tahira
BOYER Nathalie
BRAUN Célia
BREDILLET-TONNEAU Jennifer
BRENGARTH Mélanie
BUCHER Anne-Christine
BUISSON Marlène
CABROL Laurette
CAËL Désirée
CHADLI Leila
CHANLON Catherine
CHAPONIK Violaine
CLEMENT Patricia
COMMERCON Jennifer
COMTET Laetitia
CRISTINA Muriel
DA COSTA Marie
DANGOL Emilie
DEGLETAGNE Laetitia
DELARCHE Virginie
DESBROSSES Nathalie
DESMIT Cindy
DHOME Angélique
DIEU Roxane
DOBLER Chantal
DUBREUIL Ariane
DUFLOS Elisabeth
DUFRESNE Catherine
DURAGRIN Odile
EDMOND Cindy
EL OUAFI Zayneb
ERTURK Hulya
FERRAND Sophie
FLECHER Marilyn
FOHANNO Gaele
FREPPPEL Claire
GIL Amaelle
GILLET Elsa
GIRARDOT Juliette
GRANGER Christine
GRANGER Maryline
GUARINO Fanny

GUIBELIN Clara
GUICHARD Coralie
GUINCHARD Myriam
GUY Caroline
GUYOT BOTTAZZI Marie-Deliane
HAAS Melissa
HADJ-MAKHOULFI Mériem
HAJOSI Corinne
HAMDI Margot
HANZO ROUILLON Celine
HEITZMANN Cathy
HOFFMANN Céline
HOLL Isabelle
HORACEK Nathalie
HUNTZIGER Iris
JACQUAT Stéphanie
JOBY Benjamin
JOLY Cindy
JOSSERAND Julie
KAJDAN Alexandra
KILINC KUZHAN Hanife
LABDAZI Bouba
LACHOT Sophie
LANGE Muriel
LAROUCHE Florine
LEGER Terry
LORNET Marion
LOTT Jonathan
MAIRE Catherine
MARTIN-MARANELLI Audrey
MAUGUIN Nathalie
MAZILLER Angélique
MENTESE Oznur
MENU Isabelle
MENU Morgane
MERET Sophie
MERLIN Michael
MEYER Stéphanie
MICHAUD Romain
MICHOT Alexandra
MIR Kamel
MOUGEL Agnès
MUCKENSTURM Valérie
NOIREL Laurence
OBERLIN Elsa
OKUTAN Ozlem

OSMAN Stephanie
OUANOUNOU Sophie
PANGAUD Celine
PEETERS Patricia
PETITGENAY Céline
PFISTER Prudence
PIERSON Cindy
PIROUX Séverine
POUCHOULIN Camille
PUGEAUT Emilie
PUTET Ludivine
RABBE Nathalie
RICHARD Stéphanie
RIONDET Delphine
ROBIN Emilie
ROCHE Severine
RODRIGUEZ-SANCHO Catherine
ROSSI COTELLA Marie Christine
ROSSIGNOL Julia
SACO RAMOS Nelly
SAUNIER Isabelle
SCHUWER Aurelie
SEIGNEZ Marianne
SEXTO PENA Mélissa
SIESS Anaïs
SIMONETTI Camille
SOCIE Peggy
SOUIRI Myriam
SOUPIN Aurélie
SPECKLIN Sophie
STEMPFEL Valérie
STEYER STRIBY Elodie
STOERKEL Karin
STRAUB Cynthia
THERRIE Christelle
THÉRY Elodie
THIERY Sabine
TIFRIT Khadidja
VILLEDIEU Myriam
VOURRON Laura
WALTER Laura
WEISS Michèle
YOLARTIRAN Refika
ZIEGLER Sylvie

Concours de 3^{ème} voie

BOUACIDA Nordjes
BRILLON Christelle
BRUCKERT Angélique
GUICHARD Coralie

GUIGUE Agnès
HAETTICH Stéphanie
KAJDAN Alexandra
KLIEM Perrine

RITTON Marie-Laure
THOMAS-MATHIEU Katy

Art. 2 : La liste des candidats admis à se présenter à la session 2020 du concours d'adjoint administratif territorial principal de 2^{ème} classe, sous réserve de remplir les conditions nécessaires pour concourir aux concours, en produisant notamment les pièces requises, est arrêtée selon la liste établie ci-dessous :

Concours externe

MARCHESE Anna Maria

PRICAT Patricia

VIEIRA Laetitia

Concours interne

FLURY Aude

MARCHESE Anna Maria

PAILLARD Cécile

Art. 3 : Le présent arrêté sera :

- transmis à Monsieur le Préfet du Haut-Rhin,
- transmis à M. le Président du Centre de Gestion de Saône et Loire,
- affiché au Centre de gestion du Haut-Rhin et publié sur le site internet www.cdg68.fr,
- publié au Recueil des actes administratifs du Département du Haut-Rhin.

Fait à Colmar, le 10 mars 2020

« Signé »

Michel WILLEMANN
Président de la Communauté de Communes Sundgau

Arrêté n° 2020/G-40 - portant composition du jury et désignation des concepteurs de sujets, correcteurs et examinateurs du concours **d'Adjoint Administratif Territorial P^{al} de 2^{ème} classe** - session 2020

Le Vice-Président,

- VU la loi n° 83-634 du 13 juillet 1983 modifiée, portant droits et obligations des fonctionnaires ;
- VU la loi n° 84-53 du 26 janvier 1984 modifiée, portant dispositions statutaires relatives à la fonction publique territoriale ;
- VU le décret n° 2006-1690 du 22 décembre 2006 portant statut particulier du cadre d'emplois des adjoints administratifs territoriaux ;
- VU le décret n° 2007-109 du 29 janvier 2007 fixant les conditions d'accès et les modalités d'organisation des concours pour le recrutement des adjoints administratifs ;
- VU le décret n° 2013-593 du 5 juillet 2013, relatif aux conditions générales de recrutement et d'avancement de grade et portant dispositions statutaires diverses applicables aux fonctionnaires de la fonction publique territoriale ;
- VU l'arrêté n° 2019/G-92 en date du 11 septembre 2019 portant ouverture du concours d'Adjoint Administratif Territorial Principal de 2^{ème} classe - session 2020 ;
- VU le tirage au sort des représentants du personnel pour les jurys de concours, effectué lors de la séance du 7 décembre 2019 de la Commission Administrative Paritaire de catégorie C placée auprès du Centre de gestion du Haut-Rhin ;

ARRÊTE

Art. 1 : Sont désignés en tant que membres du jury :

Collège des élus :

- M. Michel WILLEMANN, Président de la Communauté de Communes Sundgau, Vice-Président du Centre de gestion du Haut-Rhin, Président du jury,
- Mme Monique MARTIN, Adjoint au Maire de Munster, Vice-Président du Jury.

Collège des fonctionnaires :

- Mme Fanny BOHN, adjoint administratif à la communauté de communes de la vallée de la Doller,
- M. Gilles RENDLER, Directeur général des services auprès du Centre de gestion du Haut-Rhin,

Collège des personnalités qualifiées :

- M. Antoine DONISCHAL, Directeur Général des Services à la retraite.
- Mme Fanny BUCAMP, Rédacteur P^{al} de 2^{ème} classe au Conseil Départemental du Haut Rhin,

Art. 2 : Les sujets sont conçus par :

M. Jérôme BRAXMAIER	Informaticien au Centre de gestion du Haut-Rhin
Mme Léonarda CUMBO	Professeur d'italien
M. Véronique GAY	Professeur d'italien
M. André KOPP	Professeur d'Allemand à la retraite
Mme Béatriz Mac DOWELL	Formatrice Portugais à la retraite
M. Stéphane RICHARD	Professeur d'Anglais
M. Roger SCHUHMACHER	Professeur d'Allemand à la retraite
M. Stéphane VERNOTTE	Professeur d'Anglais
Centre de gestion du département de Moselle (57)	

Art. 3 : Sont désignés en tant que correcteurs :

M. Jean Christophe BERNHART	Professeur des Ecoles
Mme Gaëlle BERNHART	Professeur des Ecoles
Mme Anne BOTTIGELLI	Formatrice
M. Antoine DONISCHAL	Directrice Générale des Services à la retraite
Mme Sandra GANEO	Directrice Générale des Services à Munster
M. Ahmed HADNA	Formateur
Mme Francine LAURENT	Professeur de mathématiques à la retraite
M. Pascal SCHIRRER	Formateur

Art. 4 : Sont désignés en tant qu'examineurs :

M. Jérôme BRAXMAIER	Informaticien au Centre de gestion du Haut-Rhin
Mme Fanny BUCAMP	Rédacteur P ^{al} de 2 ^{ème} classe au Conseil Départemental du Haut Rhin
Mme Léonarda CUMBO	Professeur d'italien
M. Véronique GAY	Professeur d'italien
Mme Sandra GANEO	Directrice Générale des Services à Munster
M. Jean Charles GREDY	Attaché Pal – Ville de Huningue
M. Dominique HEMMERLE	Directeur Général des Services de la ville de Pulversheim
M. Yves KAUFFMANN	Directeur Général Adjoint à la ville d'Illzach
M. André KOPP	Professeur d'Allemand à la retraite
Mme Sabine KREBER	Informaticien à Mulhouse Alsace Agglomération
Mme Béatriz Mac DOWELL	Formatrice Portugais à la retraite

Mme Monique MARTIN	Adjoint au Maire de Munster, Vice-Président du Jury
Mme Martine MOREAU-TRINQUETTE	Attaché Pal – Conseil départemental du Haut-Rhin
M. Pascal MUNCH	Directeur Général des Services de la C.C du Pays de Rouffach, Vignobles et Châteaux
M. Gilles RENDLER	Directeur général adjoint auprès du Centre de gestion du Haut-Rhin
M. Stéphane RICHARD	Professeur d'Anglais
M. Roger SCHUHMACHER	Professeur d'Allemand à la retraite
M. José TAVARES de ANDRADE	Formateur Portugais
M. Stéphane VERNOTTE	Professeur d'Anglais
M. Michel WILLEMANN	Président de la Communauté de Communes Sundgau, Vice Président du Centre de gestion du Haut-Rhin, Président du jury

Art. 5 : Le présent arrêté sera :

- transmis à Monsieur le Préfet du Haut-Rhin,
- transmis à M. le Président du Centre de Gestion de Saône et Loire,
- publié sur le site internet du Centre de gestion du Haut-Rhin,
- affiché au Centre de gestion du Haut-Rhin,
- publié au Recueil des actes administratifs du Département du Haut-Rhin.

Fait à Colmar, le 10 mars 2020

« Signé »

Michel WILLEMANN
Président de la Communauté de Communes Sundgau

**Arrêté n° 2020/G-41 modifiant l'arrêté n° 2019/G-92 - portant ouverture du concours
d'adjoint administratif territorial principal de 2^{ème} classe - session 2020**

Le Vice-Président,

- VU la loi n° 83-634 du 13 juillet 1983 modifiée, portant droits et obligations des fonctionnaires ;
- VU la loi n° 84-53 du 26 janvier 1984 modifiée, portant dispositions statutaires relatives à la fonction publique territoriale ;
- VU la loi n° 2016-483 du 20 avril 2016 modifiée, relative à la déontologie et aux droits et obligations des fonctionnaires ;
- VU la loi n° 2017-86 du 27 janvier 2017, relative à l'égalité et à la citoyenneté ;
- VU le décret n° 2013-908 du 10 octobre 2013, relatif aux modalités de désignation des membres des jurys et des comités de sélection pour le recrutement et la promotion des fonctionnaires relevant de la fonction publique de l'État, de la fonction publique territoriale et de la fonction publique hospitalière ;
- VU le décret n° 2013-593 du 5 juillet 2013, relatif aux conditions générales de recrutement et d'avancement de grade et portant dispositions statutaires diverses applicables aux fonctionnaires de la fonction publique territoriale ;
- VU le décret n° 2010-311 du 22 mars 2010 modifié, relatif aux modalités de recrutement et d'accueil des ressortissants des Etats membres de l'Union Européenne ou d'un autre Etat partie à l'accord sur l'Espace économique européen, dans un corps, un cadre d'emplois ou un emploi de la Fonction Publique Française ;
- VU le décret n° 2008-512 du 29 mai 2008 modifié, relatif à la formation statutaire obligatoire des fonctionnaires territoriaux ;
- VU le décret n° 2007-109 du 29 janvier 2007 fixant les conditions d'accès et les modalités d'organisation des concours pour le recrutement des adjoints administratifs ;
- VU le décret n° 2007-196 du 13 février 2007 modifié, relatif aux équivalences de diplômes requises pour se présenter aux concours d'accès aux corps et cadres d'emplois de la Fonction Publique ;
- VU le décret n° 2006-1690 du 22 décembre 2006 portant statut particulier du cadre d'emplois des adjoints administratifs territoriaux ;
- VU le décret n° 2002-872 du 3 mai 2002, relatif au troisième concours de recrutement pour certains cadres d'emplois de la fonction publique territoriale ;
- VU le décret n° 95-681 du 9 mai 1995 modifié, fixant les conditions d'inscription des candidats aux concours de la fonction publique d'Etat par voie télématique ;
- VU le décret n° 81-317 du 7 avril 1981 modifié, fixant les conditions dans lesquelles certains pères ou mères de famille bénéficient d'une dispense de diplôme pour se présenter à divers concours ;
- VU le Code du Sport, Livre II, Titre II, Chapitre I, disposant en son article L. 221-3 que les sportifs de haut niveau peuvent faire acte de candidature aux concours publics, sans remplir les conditions de diplômes ;

- VU l'arrêté du 26 juillet 2007, fixant les équivalences de diplômes requises pour se présenter aux concours d'accès aux corps et cadres d'emplois de la Fonction Publique subordonnés à la possession de diplômes ou titres sanctionnant un niveau d'études déterminé relevant d'une formation générale ou de plusieurs spécialités de formation ;
- VU la convention n° 06 AAPAL2CL/2019 entre les centres de Gestion du Haut-Rhin et de Saône et Loire relative à l'organisation du concours d'adjoint administratif principal de 2^{ème} classe – session 2019 ;
- VU l'arrêté n° 2019/G-92 - portant ouverture du concours d'adjoint administratif territorial principal de 2ème classe - session 2020 ;
- VU l'arrêté préfectoral BDSC-2020-66-04 du 06 mars 2020 portant interdiction des rassemblements dans le département du Haut-Rhin ;

ARRÊTE

- Art. 1 :** Les épreuves écrites d'admissibilité programmées le 19 mars 2020 sont ajournées.
- Art. 2 :** Les épreuves écrites d'admissibilité dont la nouvelle date d'organisation reste à définir se dérouleront sur les sites suivants :
- Parc Expo de l'Eduen, 1 avenue André Frénaud, 71 400 AUTUN,
 - Salle Saint-Léon, 14 rue d'Ostheim, 68 000 COLMAR,
 - Centre de gestion du Haut-Rhin, 22 rue Wilson, 68 000 COLMAR.
- Art. 3 :** Les réunions de jury (admissibilité et admission) et les épreuves (facultatives et orales) qui découlent des épreuves écrites initialement programmées le 19 mars 2020 sont reportées.
- Art. 4 :** Le présent arrêté sera :
- ✓ transmis à Monsieur le Préfet du Haut-Rhin,
 - ✓ transmis à M. le Président du Centre de Gestion de Saône et Loire,
 - ✓ affiché aux Centres de Gestion du Haut-Rhin et de Saône et Loire,
 - ✓ transmis aux délégation Alsace-Moselle et Bourgogne du Centre national de la fonction publique territoriale,
 - ✓ publié au Recueil des actes administratifs du Département du Haut-Rhin,

Fait à Colmar, le 10 mars 2020

« Signé »

Michel WILLEMANN
Président de la Communauté de Communes Sundgau